

GAZETTE MUNICIPALE

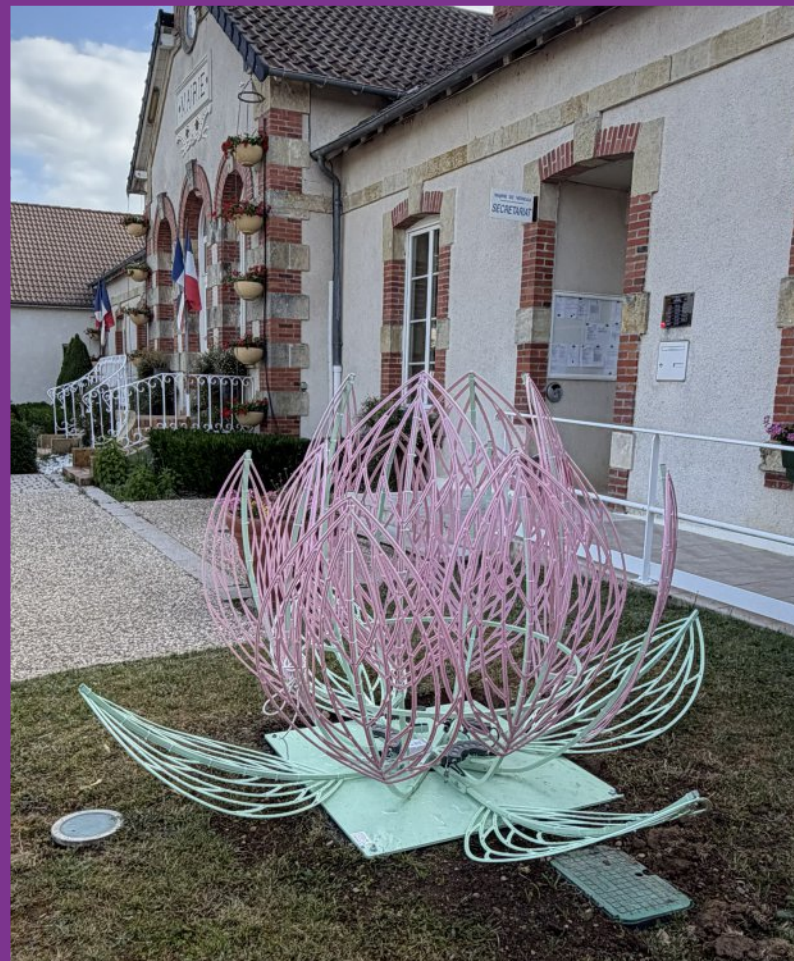

Sommaire

Le nouveau conseil municipal.....	3
Le budget communal.....	4
Projets.....	6
Vie administrative.....	8
Etat civil.....	9
Action sociale.....	10
Enfance / Jeunesse.....	12
Mobilité.....	13
Bien vivre ensemble.....	14
Plan de la commune.....	16
Vie Pratique.....	18
Histoire municipale.....	19
Réceptions / Salle des fêtes.....	20
Equipements sportifs.....	21
Communauté de commune.....	22
Vie associative.....	23
Entreprises marologiennes.....	26
Les commerces.....	29
Commerces ambulants.....	30
Santé.....	31

EDITORIAL



Alain Mornay
Maire de Méreau

Chères concitoyennes,
chers concitoyens,
Je remercie tous les électeurs qui nous ont fait confiance et qui m'ont renouvelé leur soutien pour cette nouvelle mandature. C'est avec un grand plaisir que je vous retrouve au travers de cette nouvelle édition de notre bulletin communal. Ce rendez-vous privilégié est l'occasion de jeter un regard sur les mois écoulés, mais surtout de dessiner ensemble l'avenir de notre commune.

L'action de notre équipe municipale reste guidée par une ambition simple mais essentielle : améliorer votre quotidien tout en préservant le cadre de vie unique qui fait la force de notre village.

Je vous souhaite une excellente lecture de ce nouveau numéro !



TÉLÉCHARGEZ ILLIWAP
L'APPLICATION MOBILE
DE LA COMMUNE

Télécharger dans
i l'App Store

DISPONIBLE SUR
Google Play

DISPONIBLE AVEC
HUAWEI AppGallery



 **02 48 52 80 54**

Sabine et Corinne vous accueillent à la Mairie

du lundi au vendredi

de 8h00 à 12h00 et de 13h30 à 17h00

le samedi

de 8h00 à 12h00

@ contact@ville-mereau.fr

f Ville de Méreau



**Alain
MORNAY**

Maire



**Valérie
TEIXEIRA**

**1ère
adjointe**



**Jany
FOUGERE**

**2ème
adjoint**



**Laure
BAILLEUL**

**3ème
adjointe**



**Laurent
ST-JEAN**

**4ème
adjoint**



**Alain
DE GALBERT**

**Conseiller
municipal**



**Isabelle
VILLEMONT**

**Conseillère
municipale**



**Delphine
CHOISY**

**Conseillère
municipale**



**Jérémie
AUMONT**

**Conseiller
municipal**



**Delphine
CIRET**

**Conseillère
municipale**



**Michel
COUREAU**

**Conseiller
municipal**



**Christel
PERROT**

**Conseillère
municipale**



**Franck
CHOISY**

**Conseiller
municipal**



**Cynthia
BRAGA**

**Conseillère
municipale**



**Geert
WINDELS**

**Conseiller
municipal**



**Cidalia
DE SOUSA**

**Conseillère
municipale**



**Jérôme
STEMPAK**

**Conseiller
municipal**



**Natacha
HARDY**

**Conseillère
municipale**



**Sébastien
QUINTAES**

**Conseiller
municipal**



**Hélène
ANDRADE**

**Conseillère
municipale**



**Yoann
HEDE**

**Conseiller
municipal**



**Christine
PATOT**

**Conseillère
municipale**



**Erwan
HUGUET**

**Conseiller
municipal**

▾ Membres du conseil communautaire Coeur de Berry

Budget de Fonctionnement Prévisionnel 2026

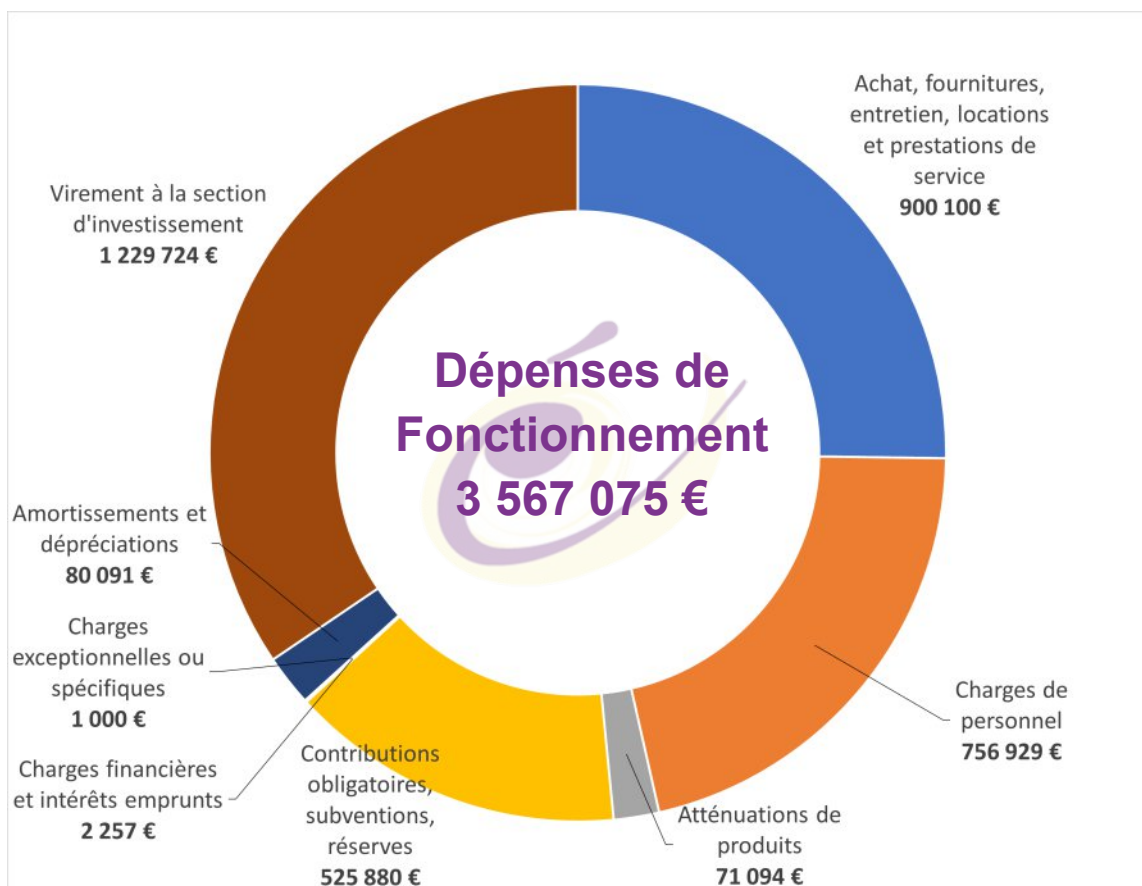
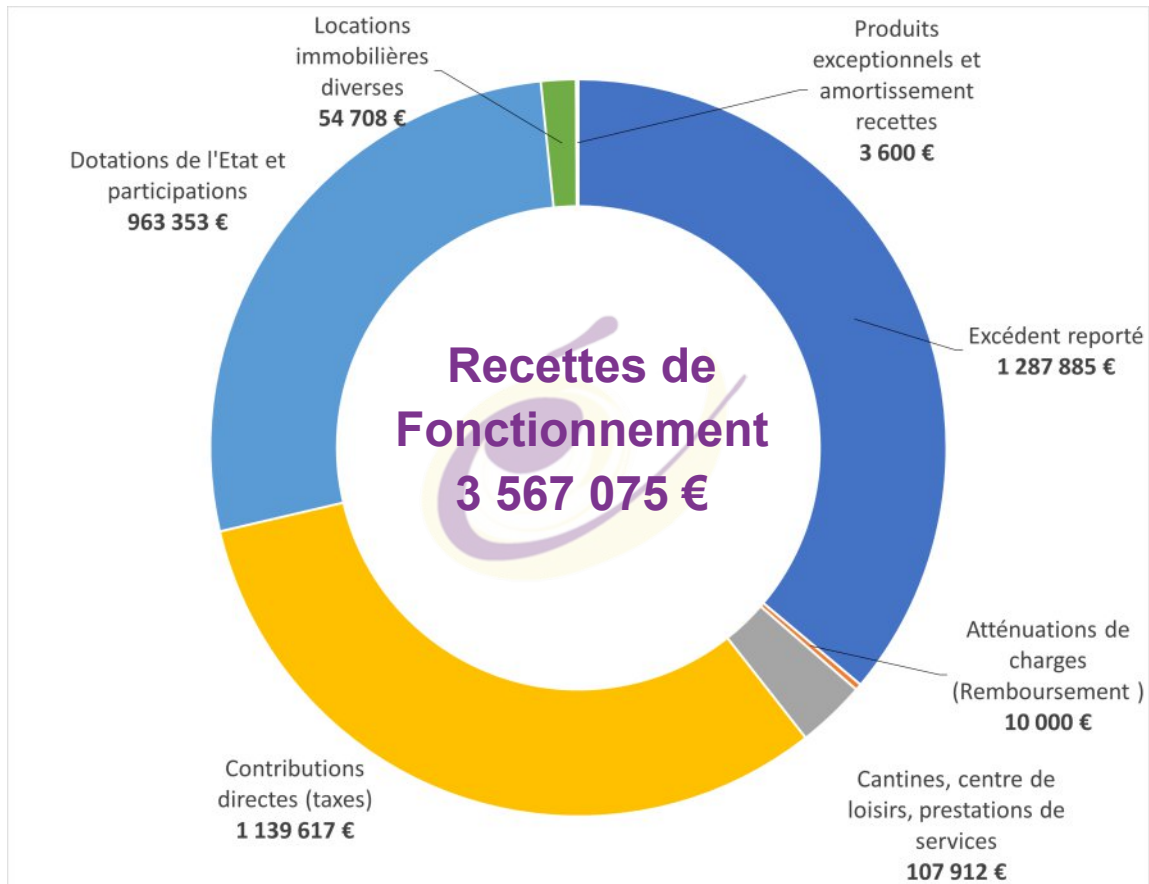

Budget d'Investissement Prévisionnel 2026

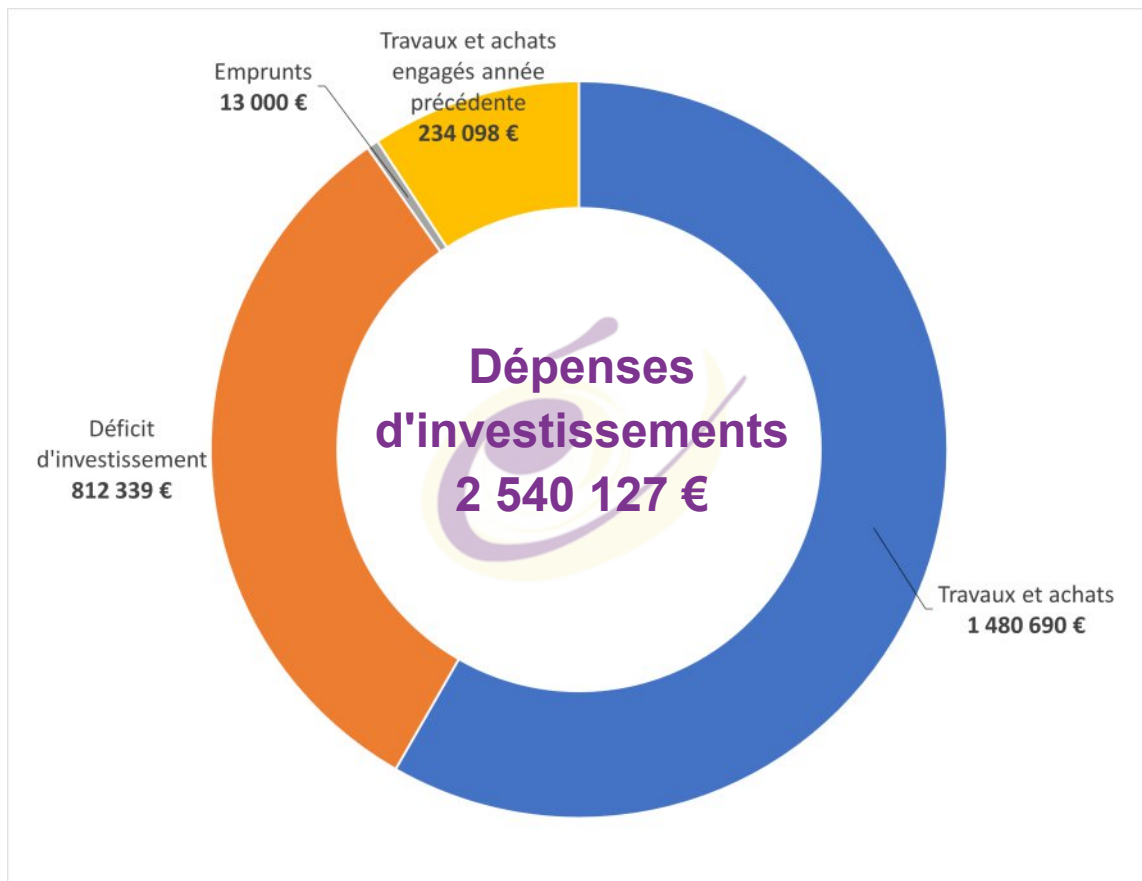
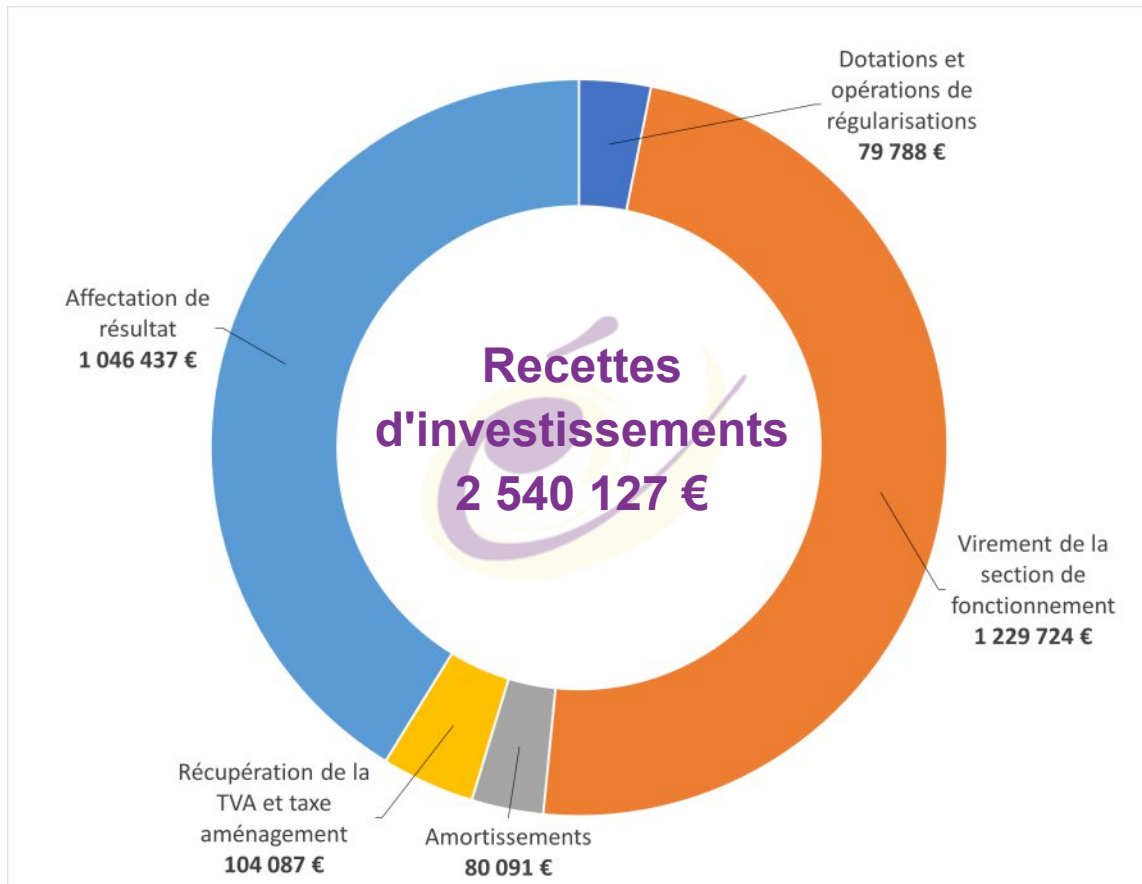

7 nouveaux projets verront le jour en 2026

Rénovation énergétique école	75 000 Euros
Enfouissement des réseaux : allée du château d'Autry, impasse des Gravoches et lieu-dit les Gravoches	146 000 Euros
Salle de fêtes : Plantation arbres avec enrobé drainant parking salle des fêtes	33 000 Euros
Sécurité : Installation nouvelles caméras	57 000 Euros
City stade d'Autry : Aménagement : nouveaux jeux, réfection voie de circulation	52 000 Euros
Nettoyage façades : écoles, Mairie et salle des fêtes	35 000 Euros
Projet de lotissement : 17 pavillons avenue de Châteauroux (frais d'études)	50 000 Euros



Le projet de nouveau lotissement se situera au lieu dit "Pré Gaudré".
Il comprendra environ 17 lots



Construite à côté de l'ancienne, notre nouvelle station d'épuration (STEP) est terminée et sera mise en service courant juin 2026. D'une capacité de 990 équivalents habitant (EH), elle succède à l'ancienne station construite en 1982.

La nouvelle station est de type « **boues activées** » avec un **traitement des boues par lits à macrophytes** sur une surface de 456 m². Cette filière de boue permet l'**épandage agricole des boues produites** et, dans le cas où les surfaces à épandre feraient défaut, le transport en plateforme de compostage sans déshydratation supplémentaire.

L'ancienne STEP est actuellement démolie. Elle sera réaménagée en prairie humide.

Faisons le pari que cette nouvelle station s'inscrira dans la durée, au-delà même de son aînée !

Principales caractéristiques :

- Un **poste de pompage** de tête au débit de 26 m³/h situé dans un **bassin tampon de 40 m³**.

Le bassin tampon permet de stocker momentanément des volumes d'eaux importants afin de ne pas surcharger hydrauliquement la station.

- Une étape de **dégrillage fin** à 1mm.
- Une étape d'**aération par turbine** de 11 kW.
Le fonctionnement sera asservi à la teneur en mesure d'oxygène dans le bassin ce qui permettra d'optimiser les consommations d'énergie.
- Une étape de **clarification avant rejet** dans le ruisseau.

Budget d'investissement : 1 688 232 € TTC

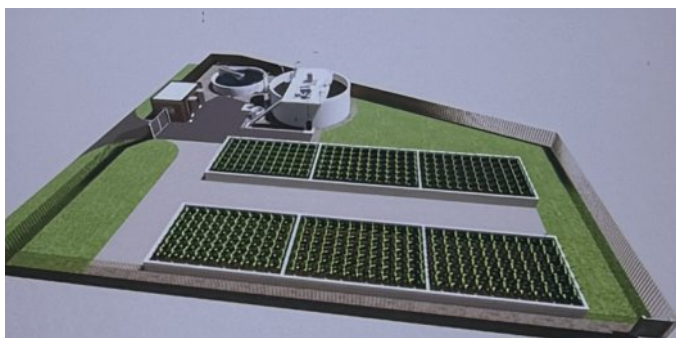

Recensement

Le recensement citoyen est **obligatoire dès 16 ans**.

Tous les jeunes français, filles et garçons doivent se faire recenser, dans les 3 mois qui suivent leur 16ème anniversaire, auprès de la mairie de son domicile.

Justificatifs requis :

- pièce d'identité
- livret de famille
- justificatif de domicile des parents



Permis de construire

Pour toutes constructions, agrandissements et clôtures, il est nécessaire de faire une demande en Mairie ou via le lien suivant :

<https://adspetr18.pu.sirap.com/>

Il vous faut créer un **compte personnel** qui servira à chaque demande, ce qui représente un gain de temps dans le traitement de votre dossier.

Pour tous renseignements, vous pouvez contacter l'urbanisme par mail :

urbanisme@ville-mereau.fr

Listes électorales



Pour pouvoir voter, il faut être inscrit sur les listes électorales de votre commune.

Vous pouvez effectuer votre inscriptions de plusieurs manières :

- **par Internet**, en utilisant le téléservice proposé par service-public.fr
- **par courrier** adressé à la maire, avec tous les justificatifs requis
- **en mairie**, en vous rendant personnellement sur place, ou par un tiers dûment mandaté, avec les justificatifs requis

Justificatifs requis :

- pièce d'identité
- justificatif de domicile
- formulaire Cerfa n° 12669*02

Titres d'identité



Les communes du Cher environnantes pouvant délivrer les cartes d'identité et les passeports sont Vierzon, Bourges, Saint-Doulchard, Mehun-sur-Yèvre, Saint-Florent-sur-Cher.

A Vierzon, les rendez-vous doivent être pris **prioritairement en ligne** :

<https://www.ville-vierzon.fr/titres-didentite.html>

ou par téléphone :

02 48 52 65 48

Le **bureau de poste** de Méreau est ouvert du lundi au vendredi de

13h30 à 15h30

le samedi de 9h30 à 12h00

Tél : **02 36 55 01 49**



LA POSTE

Commémorations

Dans le cadre des prochaines commémorations organisées par la commune, nous souhaitons renforcer la participation des jeunes afin de transmettre le devoir de mémoire et de faire vivre les valeurs républicaines auprès de toutes les générations.

A ce titre, **nous serions honorés que les jeunes de notre école, en accord avec les parents, puissent prendre part aux prochaines cérémonies.**

Nous restons à votre disposition pour organiser ensemble la préparation de cette participation. Avec nos remerciements pour votre engagement citoyen.



Décés

19.12.2024 Eric, François BOURREAU
 20.12.2024 Pascal, René, Jean CORNIC
 21.12.2024 Patrice, Claude, Gaston, Marcel GRELAT
 03.01.2025 Catherine, Joceline LEBOURG
 26.01.2025 Christianne, Marie, Félécie DEVILLIERS
 veuve GAULT
 26.01.2025 Zenon, Brunon PRZEDMOJSKI
 01.02.2025 Henri, Pierre, Octave CHARRIERE
 01.02.2025 Paul MICHELET
 24.02.2025 Jeannine, Aline BORDES veuve GAUDRY
 25.02.2025 José ROLDAN
 25.02.2025 Gérard, Lucien MOUREMBLES
 04.03.2025 Christianne LEROUX veuve SOUET
 08.04.2025 Annette, Marie, Rose PORNIN veuve GOZIER
 12.04.2025 Sophie ZAPLATA épouse GALLOIS
 08.05.2025 Alain JABOUILLE
 15.05.2025 Jean, Marcel BORDES
 25.06.2025 Françoise, Germaine SAGE veuve CLEMENT
 28.07.2025 Sophie, Monique, Michèle ROBICHON
 épouse DUCASSE
 06.08.2025 Marc SOULAT
 19.08.2025 Colette, Monique BONET veuve LE JOSSEC
 19.09.2025 Bernard, Gilbert, René OLIVIER
 23.09.2025 Renée, Juliette LARCHEVEQUE
 04.10.2025 Brigitte REGNIER veuve PETAT
 04.11.2025 Danielle VAZEILLES
 08.11.2025 Maryvonne, Paulette, Pierrette CERAND
 veuve GUILLAMBERT

Naissances

07.01.2025 Noam AIT-SLIMANE né à Bourges
 24.01.2025 Louna, Roberte FERREIRA née à Vierzon
 13.02.2025 Emily, Isabelle, Françoise DRAY née à Vierzon
 24.02.2025 Délia LEAL née à Vierzon
 26.02.2025 Noah, Nolan LORIOUX CROCHET né à Vierzon
 03.03.2025 Clémence, Félipa, Claude AUGER née à Vierzon
 06.03.2025 Auguste, Hervé, Mathias GOURBEYRE
 né à Vierzon
 18.04.2025 Garance, Aimée BIGOT née à Vierzon
 03.05.2025 Nélia, Séverine, Jackie MABILAT MENU
 née à Vierzon
 22.06.2025 Léonie, Bernadette, Christelle MICHAUD
 née à Bourges
 06.07.2025 Tom, Nino VALADIER né à Vierzon
 25.08.2025 Jules AZZOPARDI CHALINE né à Vierzon
 16.09.2025 Margaux, Noémie, Floriane RAYMOND
 née à Vierzon
 29.09.2025 Lyzëa SERMET née à Vierzon
 17.10.2025 Soline, Aliénor, Garance REBOURG née à Vierzon

PACS

15.10.2025 Joffrey, Jean-René GAJOS
 & Anaïs, Marlène, Joëlle CHOPIN
 29.11.2025 Estelle, Yvette, Paulette CAVOUÉ
 & Steve MONTEIRO
 13.12.2025 Sandrine, Christelle AUGRAS
 & Olivier, Michel SENEÉ

Mariages

03.05.2025 Jean-Philippe RICO
 & Magali, Ghislaine MARSAULT
 24.05.2025 Corentin DEJEAN
 & Pascaline MARGERIDON
 14.06.2025 Léo, Gérard, Georges, Jacques MEUNIER
 & Sandra, Emeline PERROT
 14.06.2025 Cyril MASSIAS
 & Adeline, Laure GOUARD
 21.06.2025 Jonathan, Georges, Jacques BARCELOT
 & Maryline BATISTA
 12.07.2025 Sofian, André, Ahmed EDDAHBI
 & Loanne, Marie, Nicole NOUIS
 19.07.2025 Bastien PERRIN
 & Marie, Pauline RAMAGE
 07.08.2025 Baudouin, Marie, Joseph, Eric LE GRELLE
 & Noémie, Marie, Alyette BOSQUILLON DE JENLIS
 07.08.2025 Louis, Jacques, Hervé, Marie DUPONT
 & Manon, Noémie GIRAUD
 23.08.2025 Aurélien, Daniel, Pierre BRUNAUD
 & Cyrielle, Faroud BOURDEAU
 30.08.2025 Stéphane, Jean, Claude KENDZIERSKI
 & Karine, Gisèle DESBORDES
 06.09.2025 Thomas MUTEL
 & Ophélie, Eva, Jeannine, Jeannette JARPHAGNON
 06.09.2025 Christophe, Robert LEONARD
 & Patricia, Martine GARRIVET
 15.11.2025 Alain, Jean-Claude DURIS
 & Elissendis COSME



Le Centre Communal d'Actions Sociales (C.C.A.S.) a pour mission de lutter contre l'exclusion, à veiller à l'accessibilité des aides sociales, à apporter **un soutien et un accompagnement aux personnes handicapées et aux personnes âgées.**

En 2025 encore, toute l'équipe du C.C.A.S. s'est mobilisée et a distribué **515 colis** chez nos habitants de plus de 70 ans, 7 colis en maison de retraite et 9 colis chez des résidents de Ages-et-Vie et 18 à des pensionnaires de la Marpahvie. Nous leur adressons nos remerciements les plus sincères.

Le repas des anciens aura le mercredi 16 septembre 2026 pour les personnes de plus de 70 ans. Les convives pourront déguster les délicieux plats mitonnés par nos cantinières et leur équipe.

Le **voyage** 2025 a eu lieu le 10 septembre au château de Valençay.

Pour obtenir des renseignements ou un rendez-vous avec l'équipe du CCAS, contacter la mairie au **02 48 52 80 54** ou par email contact@ville-mereau.fr

Maison départementale d'action sociale

La Maison Départementale d'Action Sociale est située au **3 rue Claude Chevalier à Vierzon**

Elle vous propose un service de proximité, répondant au mieux à vos besoins, en matière sociale et médico-sociale : **suivi médical – soutien à la parentalité – protection des mineurs et des majeurs vulnérables – accès aux droits**

Ouvertes du lundi au vendredi : de 9h à 12h et de 14h à 17h, Fermées le mardi matin

Pour prendre rendez-vous avec le Travailleur Social Polyvalent de Secteur, Madame Marlène SAUVAGE :

Vierzon : **02 18 15 73 00**

Ages-et-Vie : colocation pour personnes âgées

Avec auxiliaires de vie sur place 24h/24h,

14 rue de l'église à Méreau

Tél : **03 81 25 08 23**



EMGT 18

L'équipe mobile gériatrique territoriale (EMGT 18) est une création du Groupement Hospitalier de Territoire du Cher, dont l'activité a débuté en avril 2018.

Sa mission consiste à faire un dépistage de la fragilité des **personnes âgées de 60 ans et plus, indépendantes ou qui ont besoin de très peu d'aide** au quotidien, en intervenant à leur domicile, gratuitement.

L'objectif principal étant le **maintien de la qualité de vie à domicile.**

Le secrétariat joignable au **02 48 48 43 21** est ouvert le mardi et jeudi de 9h00 à 12h00 et de 13h30 à 17h00. Le mercredi de 13h30 à 17h00.

MARPAHVIE de MEREAU



Maison d'Accueil Rurale pour Personnes Adultes Handicapées VIellissantes
4 rue d'Autry 18120 MEREAU
Tél : 02 48 51 46 52

Complémentaire santé solidaire

Vous pouvez peut-être bénéficier de la Complémentaire santé solidaire, même si vous avez une mutuelle obligatoire d'entreprise. Rendez-vous sur ameli.fr pour savoir si vous pouvez y souscrire. Pensez à en faire la demande directement depuis votre Compte Ameli.

Aide à la personne

SSIAD

Association Service de Soins Infirmiers à Domicile Tél : 02 48 51 95 56

PRESENCE VERTE

1er service de téléassistance en France, acteur de solidarité autour des personnes âgées à domicile
Tél : 02 48 23 06 82

HUMENSIA

Association d'aide et de soins à domicile du Cher, aide à la personne, portage de repas
Tél : 02 48 23 06 70

ADMIR

1er réseau national et associatif de service à la personne
Tél : 02 48 24 03 07 – 06 32 75 27 29



Retrouvez la boîte à livres sur la place de la Mairie. Déposez, prenez, échangez librement des livres de votre choix.

Mission Locale



La Mission Locale est un service public qui vise à favoriser l'**insertion professionnelle et sociale des jeunes âgés de 16 à 25 ans** (29 ans pour les personnes en

situation de handicap), qui ont quitté le système scolaire ou qui sont sans emploi. Elle vous guide vers l'autonomie, la formation et l'emploi. Elle vous offre un accompagnement complet en abordant tous les aspects de l'insertion : emploi, formation, orientation, mobilité, logement, santé, accès à la culture et aux loisirs.

Siège social :

12 rue du 11 Novembre 1918 – 18100 Vierzon
Tél : 02.48.75.85.12 // mljvierzon.com



CONSEILLER NUMÉRIQUE

Un conseiller numérique est un professionnel formé pour accompagner les Français et Françaises dans leur volonté

de devenir autonomes dans leurs usages numériques au quotidien.

Par des suivis individuels et des ateliers collectifs, il veille à ce que chaque personne progresse, en fonction de ses besoins, dans le maniement des outils et usagers numériques.

Pour prendre rendez-vous avec un conseiller numérique - contacter :

la Maison Départementale d'Action Sociale de Vierzon au 02 18 15 73 00

Ecole / Garderie

Notre école dispose de 10 classes pour 221 enfants. Horaires :

LUNDI – MARDI – JEUDI – VENDREDI

Ecole : 08h30 – 12h00 / 13h20 – 16h10

Garderie : 07h30 – 08h30 / 16h10 – 18h30

Prise en charge par la commune



Directrice : Madame Carole CHENON

Soutien Scolaire

Avec Prof Express, la municipalité propose un service de soutien scolaire sans frais à tous les Marologiens et affirme ainsi son engagement en faveur de l'éducation.

Accessible par téléphone et par internet pour les élèves du CP à la terminale, ce service, assuré par des enseignants certifiés de l'Éducation nationale, est proposé pour accompagner la réalisation des devoirs à la



maison, favoriser l'apprentissage et développer la confiance.

www.soutienscolaire-mereau.com

Centre de Loisirs



Le centre de loisirs sera ouvert du lundi 06 Juillet au vendredi 31 juillet 2026 de 07h30 à 18h30 pour les enfants de Maternelle au CM2. José SAMPAIO en sera le directeur et sera accompagné de 10 animateurs.

Le dossier d'inscription est en ligne sur notre site internet et à déposer à la Mairie avant le 1er jour de présence.

Relai des Kangous

Le Relais des Kangous, c'est un lieu au service des assistants maternels, gardes à domicile, futurs professionnels petite enfance, parents et futurs parents (employeurs ou non) et les enfants.

<https://www.acepp18.fr/relais-petite-enfance/>

Crèche : Les bébés d'Or



Capacité d'accueil : 12 berceaux

Accueil des enfants de 2 mois et demi à la veille de leur 6ème anniversaire.

Horaires d'ouverture :

du lundi au vendredi de 07h30 à 18h00

Labellisée Crèche Experte et Ecolo-crèche

Allée des blés d'Or - 18120 MEREAU

Tél : **02.19.27.10.37**

<https://www.lpcr.fr/creches/mereau/1277/>

MAM Les P'tits Garennes

La Maison d'Assistante Maternelles Les P'tits Garennes accueille les enfants de 2 mois à 3 ans et selon les disponibilités de 3 à 6 ans.

Ouverte du Lundi au Vendredi de 08h00 à 17h30. Accueil en périscolaire ou en occasionnel selon les places disponibles.

8 avenue de Châteauroux 18120 MEREAU

Tél : **07.82.19.30.54**

Email : lesptitsgarennes18@gmail.com

Bus : service de proximité

De votre domicile au centre de Vierzon.

Le samedi : arrivée 09h20 au FORUM de Vierzon – retour 11h30 à votre domicile

L'heure d'enlèvement à votre domicile est communiquée par les transports REMI la veille du déplacement.

Pour bénéficier de ce transport à la demande, il vous suffit de joindre la centrale de réservation au : **0 806 703 333** que vous pouvez contacter avant 17h la veille du transport.

Le service est assuré par des véhicules adaptés au transport des personnes à mobilité réduite, handicapées, malvoyantes et non voyantes.

Tarif : **3,40 €uros du voyage**, règlement au chauffeur (24€ le carnet de 10).



Les week-ends et jours fériés, **les 15-25 ans peuvent voyager gratuitement** sur

l'ensemble des trajets commerciaux réalisés à bord des trains et cars REMI, y compris vers l'Île de France.

Vous pouvez vous inscrire sur le site yeps.fr et télécharger directement votre carte Rémi YEP'S Centre-Val de Loire.



U : la ligne de bus Rémi U (**Vierzon <-> Issoudun**) assure la desserte de notre commune. Son itinéraire comprend les arrêts suivants : Vierzon (Gare Sncf), Méreau (Mairie), Lury (Place de l'église), Reuilly (Gare Sncf), Diou (intersection D918/D2), Sainte Lizaigne (Centre), Issoudun (Centre Hospitalier), Issoudun (Gare)

Mobilité rurale - Vélo à Assistance Electrique

A fin de favoriser la pratique du vélo au quotidien en zone peu dense, la Région Centre Val de Loire a mis en place une **aide à l'achat d'un vélo à assistance**

électrique destiné à un usage utilitaire (aller au travail, faire ses courses, transporter ses enfants à l'école, etc.).

Pour en bénéficier vous devez être âgés de 16 ans minimum à la date d'achat du vélo à assistance électrique (VAE).

Pour les abonnés Rémi Annuel majeurs (hors scolaire), l'aide Rémi Zen vous permet de bénéficier de **500€ pour l'achat d'un vélo pliant (électrique ou non) et 200€ pour**

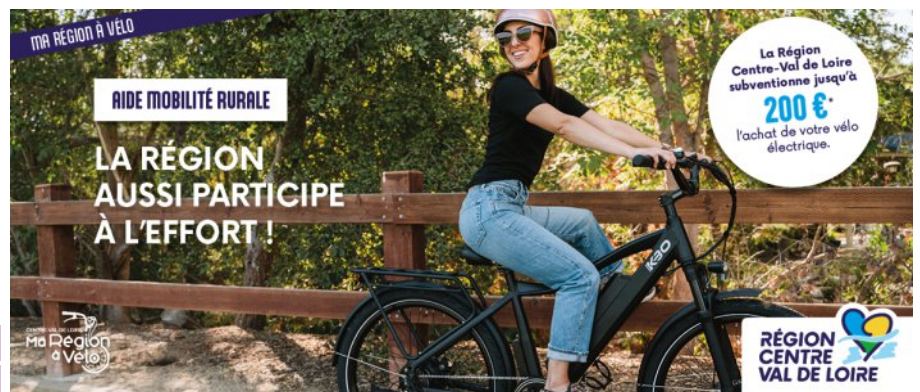

l'achat d'une trottinette électrique pliante.

Pour tous renseignements :

Email : aides-mobilites@centrevaleloire.fr

Accueil téléphonique : **09 69 32 81 50**

Ouvert du lundi au vendredi, de 9h à 13h et de 14h à 17h30 (Service gratuit / prix d'un appel normal)

Le bien vivre ensemble implique de respecter quelques règles visant à ne pas provoquer de nuisance à l'encontre de la communauté. Nous vous en rappelons ici quelques-unes.

Tondre sa pelouse : oui, mais pas n'importe quand !



Pour les particuliers :

- du lundi au vendredi
de 08h30 à 12h00 et de 14h30 à 19h30
- le samedi
de 09h00 à 12h00 et de 15h00 à 19h00
- le dimanche et les jours fériés
de 10h00 à 12h00 interdit l'après-midi

Pour les professionnels :

- du lundi au vendredi
de 07h00 à 20h00
- le samedi
de 08h00 à 19h00
- le dimanche et les jours fériés
Tonte interdite

En cas de non- respect de ces horaires vous vous exposez à 68 € d'amende.

Végétation débordante

N'OUBLIEZ PAS DE COUPER VOS HAIES.

Nous constatons régulièrement que des plantations (haies, arbustes, arbres ...) plantés dans des propriétés privées débordent sur le domaine public.

Nous vous rappelons que la taille des végétaux en bordure de voie publique est de la responsabilité du propriétaire.



Déjections canines



Si vous avez un compagnon à quatre pattes, **il est obligatoire de ramasser les déjections** que son animal abandonne sur tout le domaine public communal. La commune a installé des distributeurs de sacs en papier à la salle des fêtes, au city stade et sur le parking du cimetière.

En cas de non respect vous vous exposez à une contravention de 68 €.

Feux (fumée et mauvaises odeurs)

Le brûlage des déchets ménagers, de chantiers ou verts (végétaux secs ou humides), que ce soit avec incinérateur ou à l'air libre, est **STRICTEMENT INTERDIT** sur l'ensemble de la commune.

En cas de non-respect, vous exposez à une contravention allant jusqu'à 450 €.



Entretien des trottoirs

Dans le cadre de l'entretien et de l'embellissement de notre commune, nous souhaitons rappeler l'importance de **maintenir les trottoirs propres et dégagés devant chaque habitation**. Cette attention quotidienne contribue directement à la qualité de vie de tous, à la sécurité des piétons et à l'image accueillante de notre village. Nous invitons donc chaque habitant à veiller régulièrement au nettoyage du trottoir attenant à son domicile : balayage, enlèvement des feuilles, petites herbes ou déchets éventuels, balayer la neige, jeter du sel ou du sable sur du verglas. Ces gestes simples, réalisés par chacun, permettent de préserver un



environnement agréable et harmonieux pour l'ensemble de la population.

Nous vous remercions sincèrement pour votre participation et votre sens du civisme. Ensemble, nous pouvons continuer à faire de notre commune un lieu propre, sûr et agréable à vivre.

Lutte contre les nuisibles

Piégeurs agréés sur la Commune :

- M. René GOURIN : **06 81 54 96 87**

Guêpes et frelons :

- HYGIS (M. MOREAU) : **06 32 07 02 17**

- STF Hygiène (C. TEURIAU) : **07 86 06 28 46**

Moustiques Tigres : adopter les bons réflexes

pour se protéger :

- porter des vêtements longs, amples et clairs, utiliser des produits répulsifs, installer des moustiquaires ou utiliser un système de ventilation dans votre maison.
- Eliminer ou couvrir toutes les eaux stagnantes autour de votre maison.



Maison de la Justice et du Droit

La Maison de la Justice et du Droit est dédiée à la résolution de petits conflits civils ou pénaux et fournit des informations sur les différentes procédures à suivre. Elle offre à titre gratuit des services et des compétences facilitant l'accès aux informations pratiques et la consultation juridique.

Pour mieux répondre à la demande de ses usagers, la M.J.D. lance un appel à bénévoles pour la mission conciliation.

Nouveauté : Depuis février 2026, **l'inspection du travail du Cher tient une permanence**, une fois par mois, à la Maison de la justice et du droit de Vierzon.

Contactez la M.J.D. 02 48 52 18 01

mjd-vierzon@justice.fr

Permanences du lundi au vendredi :

9h15 – 12h15 // 13h00 – 17h45

D
Défenseur des droits
RÉPUBLIQUE FRANÇAISE

Défenseur des droits

Monsieur Gérard GRELAT
délégué du défenseur des droits tient ses permanences, les mercredis, à la Maison de la Justice et du Droit de Vierzon de 9h15 à 12h00.

Sa mission est de porter assistance aux personnes qui s'estiment lésées par le dysfonctionnement d'un service public, qui sont témoins ou victimes de discriminations, qui considèrent que les droits d'un enfant ou d'un adolescent ne sont pas respectés ou qu'une situation met en cause l'intérêt d'un mineur, qui n'ont pas eu l'attention souhaitée : par un fonctionnaire de la force publique ou un agent de sécurité privée.

Contact : 06 66 04 48 18

gerard.grelat@defenseurdesdroits.fr

Gendarmerie - Opération Tranquillité Vacances

Contre les cambriolages, le bon réflexe : Vous vous absentez, faites surveiller par les services de Gendarmerie.

Informations et inscriptions auprès de votre brigade de Gendarmerie, pour gagner du temps,

Remplissez le formulaire :

www.interieur.gouv.fr

Gendarmerie de Lury sur Arnon
5 rue du Presbytère, 18120 Lury sur Arnon
Tél : **02 48 53 03 70**

Horaires d'ouverture :

mercredi de 08h00 à 12h00
vendredi de 14h00 à 18h00

Vous êtes victime ou témoin d'un cambriolage :
COMPOSEZ LE 17

Opposition :

- carte bancaire **0 892 705 705**
- chéquier **0 892 68 32 08**

Blocage téléphones portables :

- Bouygues télécom : **0 800 29 10 00**
- Free mobile **32 44**
- SFR **10 23**
- Orange **0 800 100 740**



Rappel des règles en Trotinette électrique

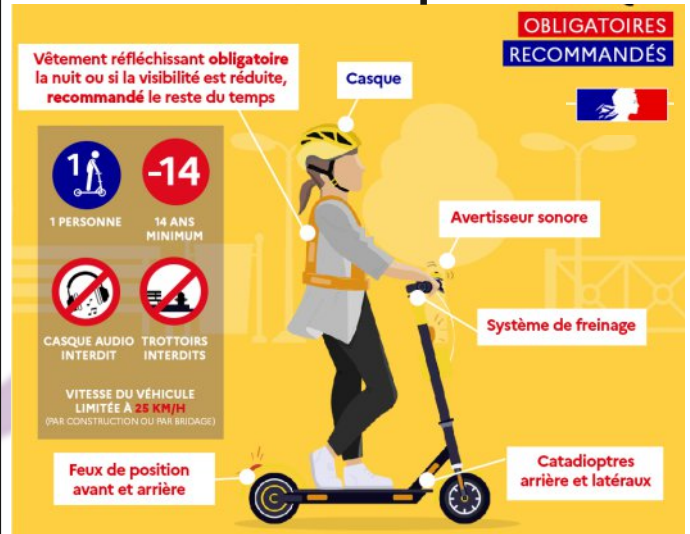

Sanctions encourues en cas d'infraction

- Port de casque audio/écouteurs : **35€**
- Circulation sur trottoir : **35€**
- Transport de passager : **35€**
- Age inférieur à l'âge requis : **135€**
- Non port du casque ou gilet réfléchissant : **135€**
- Défaut d'assurance : **jusqu'à 3750€**
- Vitesse supérieur à 25km/h : **1500€**
- Absence d'équipement obligatoire : **11€**
(avertisseur, catadioptrés, feux, freins)

Paroisse Notre dame de la fraternité comprend les communes de Lury, Cerbois, Chéry, Lazenay, Limeux, Massay et Méreau. La messe en l'église de la commune à lieu : le **2ème dimanche de chaque mois à 11h15** sauf juillet et aout où elle se déroule à Massay.
Presbytère inter-paroissial 4 rue du Presbytère, 18100 Vierzon - Tél : 02 48 75 24 51

Activités Agricoles sur la Commune

S.C.E.A. DE L'ARNON – culture de céréales
(M. ERIC BRULANT)
Château d'Autry, rue du moulin
Tél : 06 60 52 16 38 - ericbrulant@gmail.com

S.C.E.A. DE LA BOIRIE – culture de céréales
(Mélanie et Romain THAENS)
N° 4 lieu-dit la Boirie – Tél : 07 82 49 91 12 –
legrenierdelaboirie@gmail.com

GAEC RECONNU BONET – culture de céréales, élevage de vaches laitières et vaches à viande - 20 rue d'Alnay
Tél : 02 48 52 80 11 – Pascal 06 80 55 27 75 –
gaec.bonet@orange.fr

GAEC DOMAINE DE CHEVILLY – viticulture et grande culture (Mme et M. LESTOURGIE)
52 rue de Chevilly – Tél : 02 48 52 80 45 –
domaine.de.chevilly@orange.fr

AMY O'REILLY – viticulture
N° 1 lieu-dit la Boulaye – Tél : 06 71 90 95 70
– amychtou@hotmail.com

CAROLINE THAENS – culture de céréales – viticulture - N° 3 lieu-dit la Boirie
Tél : 02 48 52 80 35 – caroline-thaens@hotmail.fr

LA FERME DU MONTET – culture de céréales
(M. CORDAILLAT) - Agriculture Bio
N° 4 lieu-dit le Montet – Tél : 02 48 52 83 48
fermedumontet@orange.fr

STEPHANE THAENS – culture et élevage bovin limousin - N° 1 lieu-dit Putiau
Tél 02 48 52 89 14 – sthaens@terre-net.fr

LES ABEILLES DU BERRY – Apiculteur
Producteur de miel
M. Benoit SABARD Tél : 06 60 12 95 75
Les Abeilles du Berry | Facebook

EXTRAIT DU REGISTRE DE LA PREFECTURE DU CHER

(recopié mot pour mot d'après registre de l'époque)

Arrêté du 12 sept (?) 1816

Le préfet du dpt. du Cher, vu la délibération du conseil municipal de la commune de Méreau Du 1er du courant, constatant la nécessité d'établir un garde-champêtre dans cette commune, la proposition de nommer à cet effet le nommé Nicolas Bornet, ancien militaire, avec un traitement annuel de trois cents francs payable à défaut de revenus communaux au moyen d'un rôle de distribution de la dite somme sur tous les propriétaires de la commune au centime le franc de leurs impositions foncières. Le budget de la commune pour 1816 et duquel il résulte qu'elle n'a aucun revenu applicable au paiement du traitement d'un garde-champêtre.

Aujourd'hui vingt deux septembre mil huit cent seize, dix heures du matin nous avons procédé à la nomination d'un garde-vigne dans

une assemblée publique ou étaient Musnier Pierre, maire de la commune de Méreau, Joseph Marteau adjoint de la dite commune, François Blanchet, Jean Habaul, Louis Makaire, Claude Joly, Jean Chevalier, Jacques Moreau, Claude Boerye, tous propriétaires de vignes et après avoir mis au rabais le prix qu'on donnerait pour chaque arpent, avons reçu les offres de Sylvain Delouze au franc vingt cinq centimes, celles de Sylvain Lebon à un franc et celles de Louis Lebon à quatre vingt dix centimes, et attendu que personne n'a fait d'offre inférieure, nous avons chargé le sieur Louis Lebon de la garde des vignes de Méreau pour l'année mil huit cent seize jusqu'à la récolte entière, jusqu'à même la St Martin si c'est nécessaire, à raison de quatre vingt dix centimes par cinquante centiares ou arpent ; à la charge cependant de prêter serment devant le juge de paix, de remplir toutes les formalités requises par la loi.

Départ en retraite



Depuis la dernière parution de la Gazette de Méreau, 4 employés communaux ont quitté leurs fonctions pour profiter d'une retraite bien méritée !

La commune les remercie chaleureusement et leur souhaite de profiter d'une belle et palpitante retraite.



Dzidra Imbert (31/08/2025)
(ATSEM / Entretien)

Nadine Lavrilleux (30/11/2025)
(Cantine / Entretien)

Halyette Berton (31/12/2025)
(ATSEM / Entretien)

Michel Audebert (31/05/2026)
(Services techniques)



Location Salle des Fêtes

Méreau

Hors
Commune

Habitants de
Méreau

Les 2 salles pour banquet, mariage	1 jour	500 €	320 €
	2 jours	750 €	510 €
Les 2 salles : bal, spectacle, vente et exposition	1 jour	680 €	430 €
	2 jours	950 €	610 €
Pour les associations Location petite salle	1 jour	-	230 €
	1 jour	300 €	190 €
	2 jours	510 €	290 €

Location des tables rondes : 150 €

Remise des clés le vendredi (après 17h) : 100 €

Conditions d'annulation :

- 200 € de pénalité en cas d'annulation dans un délai inférieur à 1 mois avant la date de location.
- 100% du montant en cas d'annulation dans un délai inférieur ou égal à une semaine

Montants des Cautions :

- pour les dégâts : 1500€
- pour le ménage : 500€



Un état des lieux est
systématique à l'entrée
et à la sortie.



Hébergements sur la commune

HOTEL RESTAURANT LA MIRE

11 avenue du Châteauroux
Tél : 02 48 53 05 46

LA CABANE AU FOND DU JARDIN

54 chemin blanc – Tél : 02 48 71 11 56 -
parentpierreetcolette@orange.fr

LA CHAMBELLERIE

n° 23 lieu-dit la Chambellerie
Tél : 02 48 52 80 35 – 07 87 67 05 05
ab.thaens@wanadoo.fr

LE MOULIN DE CHEVILLY

lieu-dit Chevilly, n° 2 allée des vallées
Tél : 06 25 22 78 52

L'ECURIE

3 lieu-dit la Boirie
Tél : 02 48 48 00 18 – reservation@ad2t.fr

L'ETABLE

3 lieu-dit la Boirie
Tél : 02 48 48 00 18 – reservation@ad2t.fr

Equipements Sportifs d'extérieur centre-bourg (près du stade de Foot)



City Stade centre-bourg



Courts de Tennis



Stade de Foot



Gymnase



Equipements Sportifs d'extérieur d'Autry



City Stade d'Autry



Tous ces équipements sont nos biens communs, merci d'en prendre soin lorsque vous les utilisez, et de signaler toute dégradation à la Mairie

Communauté de communes Coeur de Berry

Notre commune fait partie de la Communauté de Communes Coeur de Berry, et lui a délégué les compétences suivantes : Voirie communautaire – Petite enfance – Jeunesse – Gestion des déchets – Fibre optique – Equipements sportifs – Patrimoine tourisme – Culture – Action sociale communautaire – Développement économique.

Une responsable du **développement économique**, Madame Valérie SCHETZEL est à votre disposition pour : Accompagnement des entreprises - Conseil et suivi des porteurs de projets - Recherche de financements et mise en place d'actions économiques.

Vous avez un projet, contactez :
valerie.schetzel@bge-berrytouraine.com
Tél : 06 08 58 59 70



Communauté de Communes Coeur de Berry
13 rue de Tours – 18120 LURY SUR ARNON
accueil-secretariat@coeurdeberry.fr
Tél : 02 48 51 13 73

Déchetterie / Ordures ménagères

Déchetterie Intercommunale
Route de Quincy, Lieu dit Les Usagers
18120 Lury-sur-Arnon
Tél : 02 48 51 73 82

Horaires d'ouverture :

- **du lundi au vendredi** de 09h00 à 12h20 et de 13h30 à 17h20
- **le samedi** de 08h00 à 12h20 et de 13h30 à 16h50
- **Fermés les dimanches et jours fériés.**



Les horaires sont soumis à changement, notamment l'été. Consulter illiwap pour connaître les horaires à jour...

Les déchets acceptés sont : le mobilier usagé, les ampoules et les lampes, les déchets d'équipements électriques et électroniques, les déchets ménagers spéciaux, les vêtements, le

verre, le papier, les batteries, les radiographies, les pneus, les capsules de café NESPRESSO, les cartouches d'encre, les piles et les batteries.

Point de collecte Emmaüs où vous pouvez déposer des objets divers réutilisables ou recyclables.

UN BADGE D'ACCES EST OBLIGATOIRE

Les ordures ménagères sur notre Commune :

Le ramassage pouvant être fait tôt le matin, nous vous conseillons de **déposer les bacs sur le trottoir ou bas-côté de la voie publique la veille de la collecte à partir de 19 heures** et procéder à leur enlèvement dans la journée, dès la collecte effectuée.

Service SPANC (Véolia)

Toutes les habitations qui ne sont pas desservies par un réseau de collecte des eaux usées (« tout à l'égout ») doivent être équipées d'une installation autonome dite « assainissement non collectif ».

Pour toute création d'installation d'assainissement autonome, un dossier détaillant le projet doit être constitué et remis à la **Société Véolia**, pour étude de conformité.

Contact : **09 69 32 35 29**

Associations Marologiennes

Aéro-club 18

Mme JALLERAT 06 81 22 73 74

Ce club a pour objet de promouvoir la pratique de la gymnastique aérobic et ses variantes en loisir et en compétition ainsi que des cours de remise en forme.

Association Sportive Marologienne

Mme MEUNIER 06 29 43 49 00 (après 18h)

La Gym douce est destinée à l'entretien du corps par différents mouvements (bras, jambes, abdominaux, étirements, élasti-bande, bâton, chaise, abdos fessiers, tabata...). Pour public adulte sans limite d'âge, homme et femme.

Séances le mardi et le jeudi de 18h45 à 20h00 salle des fêtes.

Club joie de vivre

Mme MARTIN 06 85 39 92 15

Activités : **Jeux de société** salle des fêtes tous les jeudis de 14h à 17h30 (sauf juillet et août et périodes des fêtes de fin d'année) - **Marche** tous les vendredis (sauf août et période fêtes) - **Chant** chorale une fois par mois le jeudi 14 h pour environ 1h30 - **Supercracks** (quiz, questionnaire de culture générale, maths) - **Voyages et sorties** en France et à l'étranger via Générations-Mouvement (fédération du Cher à laquelle le club est affilié)

Comité Saint Vincent

Mme BIGOT 06 78 56 92 88

Association d'environ 20 adhérents chargée de faire vivre la tradition de Saint Vincent, patron des vigneron. Son rôle principal est d'organiser la fête du village dédiée à cette célébration en maintenant l'esprit de convivialité, de transmission et de mise en valeur du patrimoine viticole.

Pour rejoindre ce comité, contacter le 06.78.56.92.88

Comité de chasse

M. GAJOS 06 68 08 82 55

Ce comité est un groupe chargé de coordonner la chasse, de suivre l'état des populations du gibier, de prévenir les dégâts agricoles et d'assurer la sécurité des habitants.

Comité des fêtes

M. SABARD 06 49 82 99 73—06 42 19 14 24

Organisation de bourses aux vêtements au printemps et à l'automne.

FNACA

Mme YARDIN 02 48 71 08 83

Association rattachée à la FNACA nationale, sa fonction est d'organiser la vie associative, défendre les droits des anciens combattants et entretenir la mémoire des conflits d'Afrique du Nord.

Les Petits Princes

M. CIRET 07 62 14 70 95

L'association organise des événements pour financer les projets de l'école et proposer des animations aux adolescents.

Ouverte à tous, sans adhésion, elle accueille toutes les bonnes volontés dans une ambiance conviviale. Envie de participer, aider ou simplement partager de bons moments ? rejoignez-les !

Une réunion a lieu chaque mois. Dates et actualités sur leur page Facebook.

Méreau Equitation

Mme PLASSON Lucie 06 72 25 79 67

Cours tous niveaux (avec ou sans cheval), obstacle, dressage, baby poney, promenages, compétitions, BFEE1, pensions pré ou box.

VERD'AZUL

M. CHARPENTIER 06 75 25 71 74

Activité : musique brésilienne : BATUCADA
Répétition une semaine sur deux le jeudi soir de 20h00 à 22h00 à la salle des fêtes.

Les Ailes Vierzonnaises

Aérodrome de Méreau, Chemin Blanc
M. SAVIGNAT 06 82 87 77 34

Devenir pilote : Licence de Pilote Avion Léger LAPL, Licence de Pilote Privé PPL, Brevet ULM (Multiaxe, Autogyre, Pendulaire), Brevet d'Initiation Aéronautique BIA.

Vols découvertes : d'Autogyre, de Pendulaire, de Multiaxe et d'Avion.

Modèle Air Club de Méreau (MACM)

M. MARIE 06.61.14.82.79

Cette association a pour objet la pratique de l'aéromodélisme et toutes les disciplines sont représentées, avion, hélicoptère et planeur. Dans ce contexte, elle contribue à assurer la formation aéronautique des jeunes par l'enseignement de l'aéromodélisme. Les séances se déroulent sur un terrain route du Ferrandeu et en période hivernale dans le gymnase tous les dimanches à partir de 17h00, avec des modèles ultra légers en dépron.

Passion florale

Mme BERTON 02 48 52 82 95

L'association, assistée de Gwen - CRE'ART Fleurs, est un groupe d'adhérentes réuni pour apprendre, créer et partager l'art floral au fil des saisons. PASSION FLORALE participe au marché de Noël.

Atelier tous les derniers mercredis de chaque mois salle des associations à 18h30.

Passion peinture

Mme SCHNEIDER 02 48 52 80 92

Rendre la peinture accessible à tous, favoriser l'expression artistique dans la commune, créer un espace de rencontre autour des arts visuels. Atelier tous les lundis de 14h à 17h salle des associations.

Tennis Club Méreau

M. MARY 06 61 38 05 18

Ce club affilié à la Fédération Française de Tennis est une structure sportive qui dispose de belles installations, propose une école de tennis, permet la pratique en loisirs ou en

compétition, organise des tournois homologués et engage des équipes dans les compétitions officielles.

USA Lury-Méreau

M. LIMOGES 06 59 94 93

Club de Football structuré engagé dans plusieurs compétitions départementales avec des nombreuses équipes jeunes et séniors.

Tarot Loisirs Méreau

M. FOUGERE 06 29 90 20 82

Rassemblement de joueurs, débutants ou confirmés, pour pratiquer le tarot français dans un cadre organisé et chaleureux, apprendre, progresser et éventuellement participer à des concours ou compétitions.

Les séances sont le mercredi de 13h45 à 18h00 et le vendredi de 19h15 à minuit à la salle des associations.

USM Section vélo

M. GIRAUDON 02 48 52 81 82

Pratique du vélo sous différentes formes : compétition en UFOLEP avec un calendrier du Cher (cyclo-cross – VTT – course sur route) – Randonnée en FFCT (FF vélo) route et VTT calendrier CODEC 18 et régional – randonnée pédestre FFRP – organisation du club (rando VTT en octobre, pédestre en décembre, compétitions VTT ou cyclo-cross) et depuis 1979 la course du lundi de Pâques.

Sorties groupes le samedi après-midi ou le dimanche matin.

WILD'DANCE

M. PERRIN 07 82 69 22 00

Club de cheerleading, c'est une activité sportive et artistique mêlant POM POM, danse et portés acrobatiques, pratiquée par une équipe locale très active dans les événements du secteur.

ZSQUASH

M. ANDRE 06 61 57 07 31

Association avec école labellisée 2 étoiles par la Fédération Française de squash, c'est une structure sportive reconnue pour la qualité de son enseignement, son organisation et sa

capacité à accueillir aussi bien des jeunes que des adultes dans un cadre structuré.

Entraînements école : les lundis de 17h30 à 18h30 et les mercredis de 17h00 à 18h00

Entraînements adultes : les lundis de 18h30 à 20h00 et de 20h00 à 21h30, les mercredis de 18h00 à 20h00 jeu libre. Pour découvrir ce sport, des créneaux sont organisés tous les mercredis de septembre de 17h à 20h

BEST 18 (Bien être et santé 18)

Freddy - 06 59 72 08 42

L'association agit pour le bien être et la santé en créant du lien, du mouvement et de l'énergie positive à travers des manifestations sportives et culturelles pour toutes les générations. Son objectif est de soutenir la recherche et la lutte contre la maladie de l'endométrieose en soutenant l'association Endomind.

L'association, créée par Sonia porteuse de cette maladie invisible, organise le 20 septembre 2026 l'ENDO'ESPOIR (anciennement ENDO'RUN) un évènement solidaire inspiré des marches et courses caritatives, ouvertes à tous.

Jeunes Agriculteurs

Mr BIGOT 06.87.89.89.77

L'association des jeunes agriculteurs est une organisation rassemblant des agriculteurs âgés de 16 à 38 ans, dont la mission principale est de défendre leurs intérêts, faciliter l'installation et assurer le renouvellement des générations en agriculture. Elle permet également d'éviter l'isolement des jeunes face aux problématiques présentes dans le milieu agricole.



**Une erreur, un oubli ?
Faites-le-nous savoir en
contactant la Mairie**

Calendrier des Associations

US MEREAU VELO

Dimanche 25 octobre 2026 : randonnée VTT à partir de 08h30 au gymnase

Dimanche 20 décembre 2026 : randonnée pédestre

LES AILES VIERZONNAISES

Journée Portes Ouvertes, en juin chaque année (échanges, découverte, baptêmes...)

COMITE DES FETES

Dimanche 15 novembre 2026 : Bourse aux vêtements – salle des fêtes Méreau

Dimanche 07 mars 2027 : Bourse aux vêtements – salle des fêtes

BEST 18

Dimanche 20 septembre 2026 : ENDO'ESPOIR (anciennement ENDO'RUN) Salle des fêtes, Ouvert à tous.

VERD'AZUL

Dimanche 20 septembre 2026 : participation à ENDO'ESPOIR

COMITE SAINT VINCENT

Samedi 06 février 2027 : dîner dansant – salle des fêtes Méreau

F.N.A.C.A.

Dimanche 21 février 2027 : choucroute – salle des fêtes

LES PETITS PRINCES

Samedi 05 décembre 2026 : marché de Noël

Samedi 23 janvier 2027 : soirée tartiflette

Samedi 13 mars 2027 : soirée LOTO

Dimanche 18 avril 2027 : fête de la vannerie et randonnée

LES JEUNES AGRICULTEURS

Samedi 27 février 2027 : soirée paëlla

CLUB JOIE DE VIVRE

MAI 2027 : thé dansant, date à déterminer

Mécanique générale, Mécanique de précision, Outillage

AEROMAX

ZI de la Garenne, 23 avenue Georges de Saint Sauveur - 18120 Méreau
Tél : 02 48 71 90 91

DELAGE INDUSTRIE

ZI de la Garenne, 15 avenue Georges de Saint Sauveur - 18120 Méreau
Tél : 02 48 75 32 33

ETABLISSEMENT LASSERRE

ZI de la Garenne, 4 avenue Georges de Saint Sauveur - 18120 Méreau
Tél : 02 48 75 12 93

MODELFORM

ZI de la Garenne, 2 avenue René Bisson - 18120 Méreau - Tél : 02 48 71 91 74

M P M Atelier Relais

ZI de la Garenne, 4 avenue du Val d'Arnon - 18120 Méreau - Tél : 02 48 71 57 52

RUBIX CENTRE USINAGE (ex TOP FI)

ZI de la Garenne, 15 avenue Georges de Saint Sauveur - 18120 Méreau
Tél : 02 48 75 87 87

SIPEM - MCSA

ZI de la Garenne, 14 allée du Pré Gaudré - 18120 Méreau - Tél : 02 48 83 19 00

SOCIETE NOUVELLE TECH-OUTILLAGE

ZI de la Garenne, 10 allée du Pré Gaudré - 18120 Méreau - Tél : 02 48 75 80 54

S O M G

ZI de la Garenne, 6-8 avenue Georges de Saint Sauveur - 18120 Méreau -
Tél : 02 48 75 39 61

Matériel Agricole

ETABLISSEMENT BERTHELIN et Fils

ZI de la Garenne, 1 avenue René Bisson - 18120 Méreau
Tél : 02 48 75 46 91

Transport

TRANSPORT VINCON

44 avenue de bel air
18120 Méreau
Tél : 02 48 51 39 41 / 09 67 72 39 41

Serrurerie - Métallerie Chaudronnerie

ETABLISSEMENT DERICE

ZI de la Garenne, 22 avenue Georges de Saint Sauveur - 18120 Méreau
Tél : 02 48 75 45 92

Services

LES COUTURES D'YVELISE

(prestations de couture)
16 allée des Jagottes - 18120 Méreau
Tél : 06 76 12 19 84

CENTRE ENSEIGNES SERVICES

(fabrication vente et installation d'enseignes)
ZI de la Garenne, 27 allée du pré Gaudré - 18120 Méreau - Tél : 02 48 75 69 30

CERFRANCE Alliance Centre

(expert comptable) ZI de la Garenne, 1 avenue du Val d'Arnon - 18120 Méreau
Tél : 02 48 53 06 60

F I C FORMATION INCENDIE CONSEIL DU CENTRE

(formation-sécurité-prévention-protection-matériel incendie) ZI de la Garenne, 17 avenue Georges de Saint Sauveur - 18120 Méreau - Tél : 02 48 52 04 50 / 07 60 69 11 44

LA PENSION DE WOUF

(pension chiens et chats) 4 Impasse du Moulin - 18120 Méreau - Tél : 06 99 05 37 58

MONDIAL BOX

(location box particuliers et professionnels / accès 7/7 24h/24h) ZI de la Garenne, 6 avenue du Val d'Arnon - 18120 Méreau
Tél : 06 30 47 98 39

NORDEX ACCIONA

(maintenance éoliennes) ZI de la Garenne, 11 avenue du Val d'Arnon - 18120 Méreau
Tél : 06 73 19 32 88

PHOTOGRAPHIE Sarah Agbodjan

18120 Méreau Tél : 06 74 94 10 66

P.R.C. Plasti Renov du Centre

(prestation de services surfaces alimentaires)
ZI de la Garenne, 7 avenue Georges de Saint Sauveur - 18120 Méreau - Tél : 02 48 71 22 60

LE BOITE A SOUVENIRS (photographe grossesse, bébé, famille) - 18120 Méreau
Tél : 06 63 11 21 34

Maroquinerie

MOBILIS ENGINEERING

ZI de la Garenne, 25 avenue Georges de Saint Sauveur - 18120 Méreau
Tél : 02 48 83 18 00

Agencement magasins

ROUX AGENCEMENT

ZI de la Garenne, 6 avenue du Val d'Arnon - 18120 Méreau - Tél : 06 70 75 64 77

SAVIGNAT AGENCEMENT

37 bis avenue de bel air - 18120 Méreau
Tél : 02 48 75 79 49 / 06 82 87 77 34

VITR'IN

Les Caillotières - 39 rue des Terres Mortes - 18120 Méreau - Tél : 06 11 48 56 13

Artisanat - Créations

L'ATELIER DE JULIE

(création de gâteaux sur mesure)
18120 Méreau - Tél : 07 81 89 02 79

ICB - LUC (impression canevas - broderie)

ZI de la Garenne - 23 allée du pré Gaudré - 18120 Méreau - Tél : 02 48 28 83 31

ORGANIC LAB COSMETIC

(fabrication & vente de cosmétiques naturels et biologique) - 2 avenue du Val d'Arnon
18120 Méreau - Tél : 06 14 12 90 41

Sport - Loisirs

CENTRE EQUESTRE

Les Fussiaumes - 18120 Méreau
Tél : 06 82 09 99 19

ESPACE ZEN ET FORME

ZI de la Garenne, 5 avenue du Val d'Arnon - 18120 Méreau - Tél : 02 48 51 57 31

CROSSFIT MEREHOS

108 chemin blanc - 18120 Méreau
Tél : 06 85 68 05 55

Location - Entreposage

SCI BV ENTREPOTS

44 avenue de bel air - 18120 Méreau
Tél : 06 43 66 17 50 / 06 72 34 45 72

Jardins & Paysages Multi-Services

ESPACES VERTS L.C.

5, chemin du pré du château - 18120 Méreau
Tél : 02 48 75 27 34 / 06 80 03 59 63

FABIEN PAYSAGES

(Fabien Lafosse) 8 rue de la champêtre - 18120 Méreau - Tél : 06 41 52 32 45

JMB MULTI-SERVICES

Jean-Marie Blondeau, 1 allée du château d'Autry - 18120 Méreau
Tél : 07 61 39 44 51

JTC MULTI-SERVICES

Julien Odeau - 18120 Méreau
Tél : 06 17 06 18 36

Automobile

ALFA AUTO

1 bis chemin des grandes noues fontaines - 18120 Méreau - Tél : 07 50 51 77 64

GARAGE DE LA GARENNE

ZI de la Garenne - 21 avenue Georges de Saint Sauveur - 18120 Méreau
Tél : 02 48 75 38 55

JACQUES MORAUD NEGOCIANT AUTO

46 avenue de Vierzon - 18120 Méreau
Tél : 02 48 75 82 07 / 06 70 91 74 36

MIAMI CARS

ZI de la Garenne, 12 avenue Georges de Saint Sauveur - 18120 Méreau - Tél : 09 70 96 00 60

NB AUTOMOBILES

Mécanique générale / Achat-Revente de véhicules - 37 bis avenue de bel air - 18120 Méreau - Tél : 06 64 59 31 86

THERET/PIROT

9 avenue de Châteauroux - 18120 Méreau
Tél : 02 48 52 91 20

VIERZON Centre Auto (VCA)

Spécialiste Volkswagen - 8 avenue de Châteauroux - 18120 Méreau
Tél : 02 48 83 03 03



Une erreur, un oubli ?
Faites-le-nous savoir en
contactant la Mairie

Bâtiment

ABDERRAHIM Jammi

Serrurier & dépanneur - 18120 Méreau
Tél : 07 61 27 77 66

ARTEC (électricité - pose antennes)
ZI de la Garenne, 1 impasse René Bisson -
18120 Méreau - Tél : 02 36 55 50 01

BLOT Sébastien (peinture bâtiment,
revêtements sols et murs) 22 allée du
Beugnon - 18120 Méreau
Tél : 06 74 25 56 38

BTP Environnement (enrobé, assainissement
maçonnerie et vente de matériaux)
158 allée des Montillons - 18120 Méreau
Tél : 07 80 99 65 03

CB BATIMENT (maçonnerie, tous travaux de
bâtiment) 80 avenue du bel air - 18120 Méreau
Tél : 02 48 52 82 70 / 06 30 35 62 85

DAVID DECORATION (peinture, revêtements)
Allée des Vignes du Briou - 18120 Méreau
Tél : 02 48 71 79 97 / 06 62 70 47 89

DSF DOMOTIQUE (fermetures et
automatismes) 6 allée de l'Homme - 18120
Méreau Tél : 02 48 71 92 21 / 06 88 31 14 48

ENTREPRISE MALDINI (ravalement de
façades) 43 avenue de Vierzon - 18120
Méreau Tél : 07 80 38 29 37

ENTREPRISE SATORI (couverture,
charpente, zinguerie, bardage) 37 avenue de
bel air - 18120 Méreau Tél : 06 50 62 25 20

ENTREPRISE FERREIRA Antonio
(plombier chauffagiste) 9 ter impasse des
Genêts - 18120 Méreau Tél : 06 23 54 34 85

ENTREPRISE PERRIAULT (plomberie,
chauffage, climatisation, électricité) 8 impasse
du Beugnon - 18120 Méreau
Tél : 06 66 25 89 64

ETC ETANCHEITE (étanchéité, bardage,
couverture) ZI de la Garenne, 14 avenue
Georges de Saint Sauveur - 18120 Méreau
Tél : 02 48 71 71 77

EVS ENVIRONNEMENT (vidange,
débouchage, curage, pompage) ZI de Méreau
- 18120 Méreau - Tél : 07 83 39 51 28

FDS RENOV (petite maçonnerie, placo,
carrelage) 34 avenue des Reuilles - 18120
Méreau Tél : 07 64 07 08 98

J.F.C. VALANTE - Fabrice JACQUET
(maçonnerie, tous travaux de bâtiment)
4 allée des caillotières - 18120 Méreau
Tél : 02 48 71 96 61 / 06 49 58 70 08

LA BOUTIQUE DU MENUISIER
(ouvertures, fermetures, isolation, cuisine,
salle-de-bain) 37 avenue de bel air - 18120
Méreau
Benjamin DA CUNHA : 07 63 18 70 25
Aurélien TEIXEIRA : 06 40 35 70 02

LES SENS DU BOIS (menuiserie traditionnelle
bois intérieure & extérieure) ZI de la Garenne,
Atelier relais - 4 avenue du Val d'Arnon -
18120 Méreau Tél : 06 61 67 83 22

SARL SEBASTIEN QUINTAES (étanchéité,
couverture, bardage) ZI de la Garenne, 13
avenue Georges de Saint Sauveur - 18120
Méreau Tél : 07 63 05 15 52

SERI (électricité, réseaux informatiques)
ZI de la Garenne, 29 allée du pré Gaudré
18120 Méreau Tél : 02 48 75 70 32

SOCIETE NOUVELLE D. BAILLY
(climatisation) ZI de la Garenne, 8 allée du pré
Gaudré - 18120 Méreau Tél : 02 48 71 66 10

T.M.V. Alexandre VALADIER (maçonnerie,
tous travaux de bâtiment) 25 rue des Terres
Mortes - 18120 Méreau - Tél : 06 37 90 68 72

Energie

SAS 3BTC (Production de combustibles
gazeux) Le Montet - 18120 Méreau
Corentin BIGOT - Tél : 06 87 89 89 77

Emballage

ETABLISSEMENT HUARD CHARTRAIN
ZI de la Garenne, 19 avenue Georges de Saint
Sauveur - 18120 Méreau - Tél : 02 48 53 33 10



Une erreur, un oubli ?
Faites-le-nous savoir en
contactant la Mairie

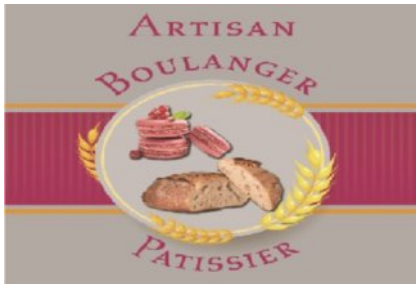

Boulangerie Pâtisserie Blanvillain

10 avenue des Reuilles
18120 MEREAU
Tél 02 48 52 80 48



Café du Bourg

12 avenue d'Issoudun
18120 MEREAU
Tél 02 48 52 83 00



CRE'ART Fleurs

2 avenue d'Issoudun
18120 MEREAU
Tél 02 48 52 25 65



Stéphane THAENS

Vente de colis de viande
bovine aux particuliers
1 lieu dit Putiau à MEREAU
Tél 06 77 83 75 84



Hôtel Restaurant La Mire

11 avenue de Châteauroux
18120 MEREAU
Tél 02 48 53 05 45



Le Grenier de la Boirie

Céréales à la ferme
La Boirie 18120 MEREAU
Tél 07 82 49 91 12



Coiffure SO'LINDA

4 chemin du pré du Château
18120 MEREAU
Tél 06 01 43 72 24



Le Boudoir de Céline

Institut de beauté
24 allée du Pré Gaudré
18120 MEREAU
Tél 02 48 75 24 30

!!! Nouvelle Adresse !!!



L'Atelier by Kassie

12 avenue des Reuilles
18120 MEREAU
Tél 06 59 22 12 16

Le marché du jeudi après midi de 15h à 18h30



**Boucher Charcutier
Traiteur**

Jérôme NICAULT
06 16 70 33 41



**Maraîcher, production
et vente les légumes bio**

C2S Services
02 48 53 04 05



Fromages Fermiers
(au lait cru entier de chèvre)
La Ferme des Garennes
06 64 81 65 13

Restauration à emporter (le soir parking de l'école)

MARDI



Mardi Soir
Pizza Régis
Pizzas / Boissons
06 33 38 03 27

JEUDI



Jeudi Soir
Snack Tacos
Tacos, Burger, Hummer,
Frites, Boissons
06 27 58 03 00

DIMANCHE



Dimanche soir
La Roulotte
Burgers, Poulet frit, Frites,
Boissons
06 28 04 27 30

**Médecin**

Docteur Micor Laurent
2 Rue De L'Arnon - 18120 Mereau.
Tél : 02.48.71.49.42

Pneumologue

Docteur Yacoub Jean-Charles
5, avenue Georges de St Sauveur
ZI de la Garenne - 18120 MEREAU
Rendez-vous au 02 48 75 44 04
ou sur DOCTOLIB

Pharmacie Henry

M. Henry Olivier
70 Avenue de Vierzon - 18120 MEREAU
Tél : 02.48.71.48.44

Cabinet Infirmières

16 Avenue d'Issoudun - 18120 Méreau
Mme Roux Anne, Mme Têtenoire Marjorie,
Mme Leconte Marie, M. Jusserand Gabin
Tel : 07 86 50 78 08

Kinésithérapeute

16 Avenue d'Issoudun - 18120 Méreau
Mme Defauw Armelle
Mme Besnard Bénédicte
Tél : 02.48.75.06.41

Ostéopathe

M. Roszyk Morgan
9 Av. Georges de Saint-Sauveur,
18120 Méreau
Tél : 02.48.71.67.81

Cabinet dentaire : 3 dentistes 02.48.71.20.07

16 Av. Georges de Saint-Sauveur - 18120
Méréau
- M. Alessi Philippe
- M. Nourrit Patrick
- M. Bouroubi Karim

Podologue pédicure

18 Av. Georges de Saint-Sauveur - 18120
Méréau
- Mme Lebrun Sabine
- M. Cousin Antoine
Tél : 02.48.75.62.67

Dermatologue :

Dr Bateau Benoit
50 Av de Vierzon - 18120 Méreau
Sur rendez-vous au 02.48.52.71.02

Esthéticienne / Institut de beauté :

Le boudoir de Céline
24 allée du Pré Gaudré - 18120 Méreau
Tél : 02.48.75.24.30

**Nouvelle
Adresse**

Psychologue clinicienne -Thérapeute EMDR

(Enfants-Adolescents-Adultes)
Stéphanie GIRAUDON
16 Av. d'Issoudun - 18120 Mereau
Tél : 07 67 95 25 04

Sophrologue Certifiée - Michèle DEBBI

7 impasse de la champêtre - 18120 Méreau
Tél : 06 89 33 88 24

Autres numéros utiles

Centre antipoison : 02 41 48 21 21

Drogue Alcool Tabac info service : 113

Fil santé jeunes : 3224

Numéro d'urgence sociale : 115

Sida Info Service : 0800 840 800

SOS Enfants Disparus : 116 000

Méreau



Longère (salle des associations)



Parking du centre-bourg



Eglise Saint Martin de Méreau



Mairie



Puits face à l'église