



GAZETTE MEREAU

Mairie de Méreau

2683 habitants

MAIRIE de MEREAU

Du lundi au vendredi de 08h00 à 12h00 et de 13h30 à 17h00

Le samedi de 08h00 à 12h00

Téléphone : 02.48.52.80.54

Fax : 02.48.52.82.46

Email : mairie.mereau@orange.fr

Accueil : Sabine et Corinne



<https://www.ville-mereau.fr>

<https://www.illiwap.com/fr>



LE MOT DU MAIRE :

« Chers Marologiennes et Marologiens ,

Enfin, les restrictions sanitaires à la vie collective sont définitivement derrière nous.

J'espère profondément que les habitants de notre commune retrouvent le plaisir du partage dans nos associations.

Par ailleurs, outre les informations pratiques, une présentation générale du budget vous démontrera notre saine gestion, qui nous permet de faire de nombreux investissements sans augmenter les taux d'imposition.

Bonne lecture à tous

Bien Cordialement »

Alain MORNAY

SOMMAIRE :

- *Le mot du maire* P 1
- *Les horaires d'ouverture de la mairie* P 1
- *Inscription sur les listes électorales* P2
- *Recensement obligatoire dès 16 ans* P2
- *Décès - Mariage - Naissance* P3
- *Budget* P 4 et 5
- *Ecole - Soutien scolaire - centre de loisirs* P 6
- *CCAS* P 6
- *Poste* P 6
- *Parnisse* P 6
- *Tarif location Salle des Fêtes* P 7
- *Travaux* P 7
- *Communauté de Communes* P 7
- *Déchèterie Intercommunale - collecte des déchets* P8
- *Piégeage nuisibles (Ragondins...)* P 8
- *Application ILLIWAAP* P 8
- *Transport REMI* P 9
- *Services de Proximité* P 9
- *Carte identité et Passeport* P 9
- *Permis de construire* P 9
- *Maison Départementale d'Action Sociale* P 10
- *Maison de Justice et du Droit* P 10
- *Aide à la Personne* P 10
- *Colocation pour personnes âgées Ages et Vie* P 10
- *Résidence Senior MARPAHVIE* P 10
- *SENIORS Attention aux Arnaques* P 11
- *Végétations Débordantes* P 11
- *Horaires Tonte* P 11
- *Feux (Fumée et mauvaises odeurs)* P 11
- *Déjections Canines* P 11
- *Gendarmerie Opération Tranquillité Vacances* P 12
- *Alerte Cambriolage* P 12
- *Conseiller Numérique* P 12
- *Arbre de Noël - Marché de Noël - Décors de Noël* P 12
- *La Fibre chez vous* P 13
- *Hébergement sur la commune* P 13
- *Activités Agricoles* P 13
- *Plan de Méreau* P 14 et 15
- *Associations Marolgiennes* P 16
- *Manifestations* P 16
- *Entreprises Marolgiennes* P 17 à 20
- *Les Commerces* P 21
- *Les commerces ambulants* P 22
- *Maison d'Assistants Maternelles* P 22
- *Crèches* P 22
- *Les équipements Sportifs* P 23
- *Santé et Numéro d'Urgence* P 24

INSCRIPTION SUR LES LISTES ÉLECTORALES :

Pour pouvoir voter il faut être inscrit sur les listes électorales.

Les démarches d'inscription peuvent être déposées, au choix :

- Par internet, en utilisant le téléservice proposé par service-public.fr
- Personnellement en se rendant en Mairie avec les pièces exigées
- Par un tiers dûment mandaté en Mairie avec les pièces exigées
- Par courrier avec les pièces exigées

Les pièces exigées sont : **Pièce d'identité, justificatif de domicile et formulaire Cerfa n° 12669*02**

RECENSEMENT OBLIGATOIRE DES 16 ANS :

Le jeune doit se faire recenser, dans les 3 mois qui suivent son 16ème anniversaire, uniquement auprès de la Mairie de son domicile.

Pièces à fournir : Carte d'Identité, Livret de famille et justificatif de domicile des parents.

BIENTÔT 16 ANS !
PENSEZ AU RECENSEMENT
C'EST OBLIGATOIRE

OBJECTIF CITOYEN
 LE PARCOURS DE CITOYENNETÉ

www.defense.gouv.fr/jdc

MINISTÈRE DE LA DÉFENSE
 DIRECTION DU SERVICE NATIONAL



Lien sur defense.gouv.fr

DÉCÈS :

25.12.2021 VILLEDIEU Jacqueline, Francine, Hilda
veuve GAUTHIER
07.01.2022 BAUDON Roger, Raymond
13.01.2022 BERGER Jean
25.01.2022 FONTAINE Christiane, Albertine, Louise
épouse HAMEAU
11.03.2022 BROSSON Joëlle, Maria, Lucienne épouse BAILLY
28.03.2022 DENIGOT Jean-Michel, Joseph, Dominique, Bruno
17.04.2022 MIZRAHI Jacques, Jean, René
30.04.2022 BOURDIN Stéphanie, Sandrine épouse SOUPIRON
18.05.2022 VINCON Thierry, Yves, André
23.05.2022 SINDOU René, Louis
15.07.2022 VINET Claudette, Andrée épouse SOULAT
21.07.2022 HAMEAU Pierre, Louis, René
25.08.2022 LUNEAU Marie-Solange, Suzanne
épouse PIERRE

28.08.2022 AIT-SLIMANE Lyam
07.09.2022 RENAUDAT Gérard, Gaston
10.09.2022 CARRASCOSA REQUENA José
07.10.2022 LEMAIRE Françoise, Jeannette, Mauricette
veuve MILLARD
18.10.2022 TERMINET Gérard, Alain, André
26.10.2022 EHINGER Jacqueline, Lucette
30.10.2022 – DABOUT Thérèse, Marie, Joséphe, Louise
épouse LESTOURGIE
31.10.2022 – PRUVOT Daniel, Albert, Emile
23.11.2022 – SOCHARD Lucette, Jeanne, Clémentine
veuve LALOY
10.12.2022 – GUTTING Gérard
14.12.2022 – COSENZA Marie-France épouse GUILLON
21.12.2022 – GUYOT Jack, Jean-Louis
22.12.2022 – GODEST Annick, Monique

MARIAGES :

28.05.2022 – AUGROS Anthony, Pierre, Marcel ET CHARRUE Lydie, Nicole, Armande
28.05.2022 – GRELAT Cyril, André, Jean ET ROTELLA ROCES Laura, Maria
28.05.2022 – PISTILLI Alain, Patrick ET ROUTIER Catherine, Madeleine
04.06.2022 – ANGEL-NIEVILLE Patrick, Louis ET RIBALLET Catherine, Aline, Nicole
25.06.2022 – TEIXEIRA Aurélien, Roger, Carlos ET ANDRADE Sarah
25.06.2022 – POURCEL Damien, Geoffrey ET BIESSE Caroline, Françoise, Céline
25.06.2022 – GRARD Thomas, Robert, Marcel ET BOISFARD Céline, Jeanine
23.07.2022 – LE JOSSEC Aurélie, Magalie ET BESSON Claire, Marjorie, Marie
27.08.2022 – FOUSSARD Philippe, Octave, Yves ET RENAUD Natacha
08.10.2022 – BONFORT Thomas, Marie-Joseph ET PAMBET Cécile, Marie

**NAISSANCES :**

ROUCKAULT Cléa née à Vierzon le 26.01.2022
HESTON Eryanna, Anne, Carole née à Vierzon le 05.02.2022
FOREST Lya, Marie née à Saint-Doulchard le 12.03.2022
GINOD Jason né à Vierzon le 15.04.2022
BEAUCHAMP Noa, Claude né à Vierzon le 28.04.2022
VALLET Valentina, Elodie, Marguerite née
à Saint-Doulchard le 13.06.2022
PICQ Lou, Andréa née à Vierzon le 17.06.2022
CARPENTIER Eyvie née à Thionville (Moselle) le 24.06.2022
CARPENTIER Mavie née à Thionville (Moselle) le 24.06.2022
DO REGO BOHRINGER Francesca, Graziella, Paula née
à Vierzon le 24.06.2022

GOUBET Mahaut, Amandine, Marie née
à Vierzon le 08.08.2022
CAILLAULT Léo, Jean, René né à Vierzon le 16.08.2022
MUNTSCHE Ayden, Bengi né à Vierzon le 31.08.2022
BOHRINGER Jade née à Mont-Saint-Martin (Meurthe et
Moselle) le 05.10.2022
BRAGA Eléna, Alba née à Bourges le 19.10.2022
RAYMOND Albane, Marie, Corinne née
à Vierzon le 13.11.2022
DA SILVA Timéa née à Saint-Doulchard le 27.11.2022
MAHIEU Arwen, Lily née à Vierzon le 21.12.2022
THOLON MULAS Mencia, Florence, Sylvie née
à Vierzon le 26.12.2022

BUDGET PRÉVISIONNEL FONCTIONNEMENT 2023 :

Recettes de Fonctionnement : 3 253 186, 41 €uros

Recettes "Fonctionnement"

- Excédent reporté
- Remboursement d'indemnités journalières
- Cantines, centre de loisirs, prestations de services
- Contributions directes (taxes)
- Dotations de l'Etat et participations
- Locations immobilières diverses
- Produits exceptionnels et amortissement recettes

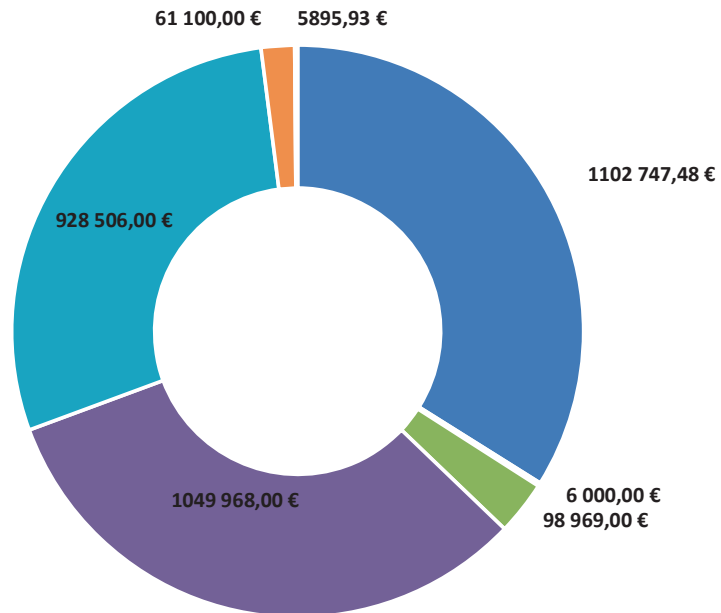

Dépenses "Fonctionnement"

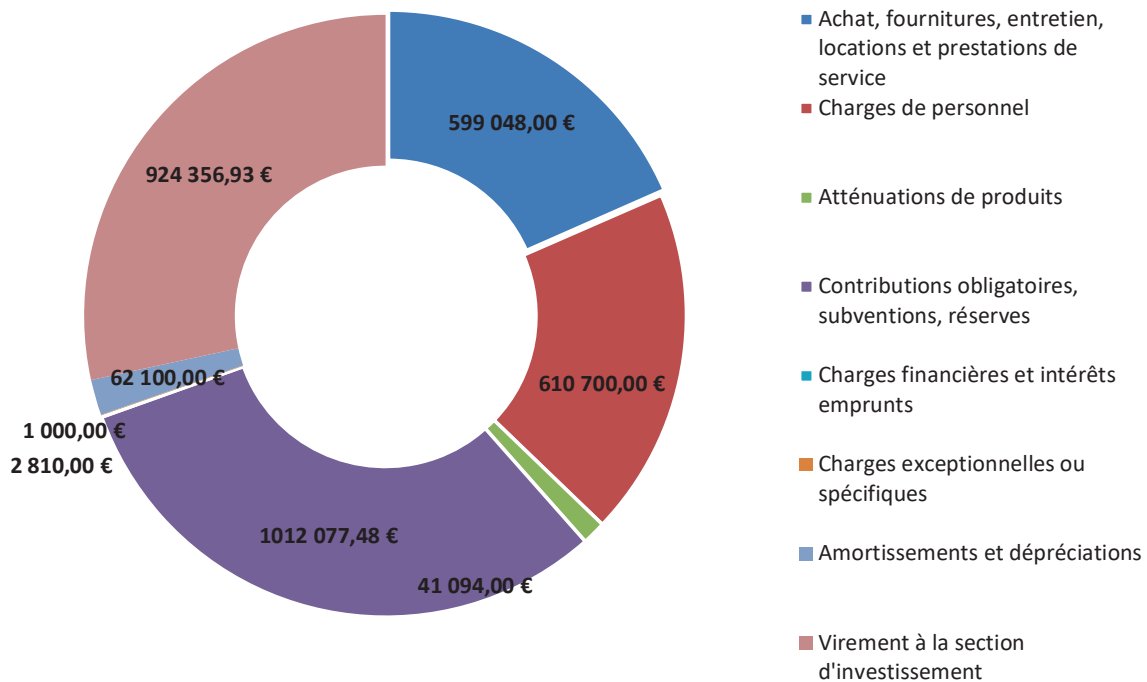

Dépenses de fonctionnement : 3 253 186,41 €uros

BUDGET

Recettes d'investissement : 1 589 131,87 €uros

Recettes "Investissement"

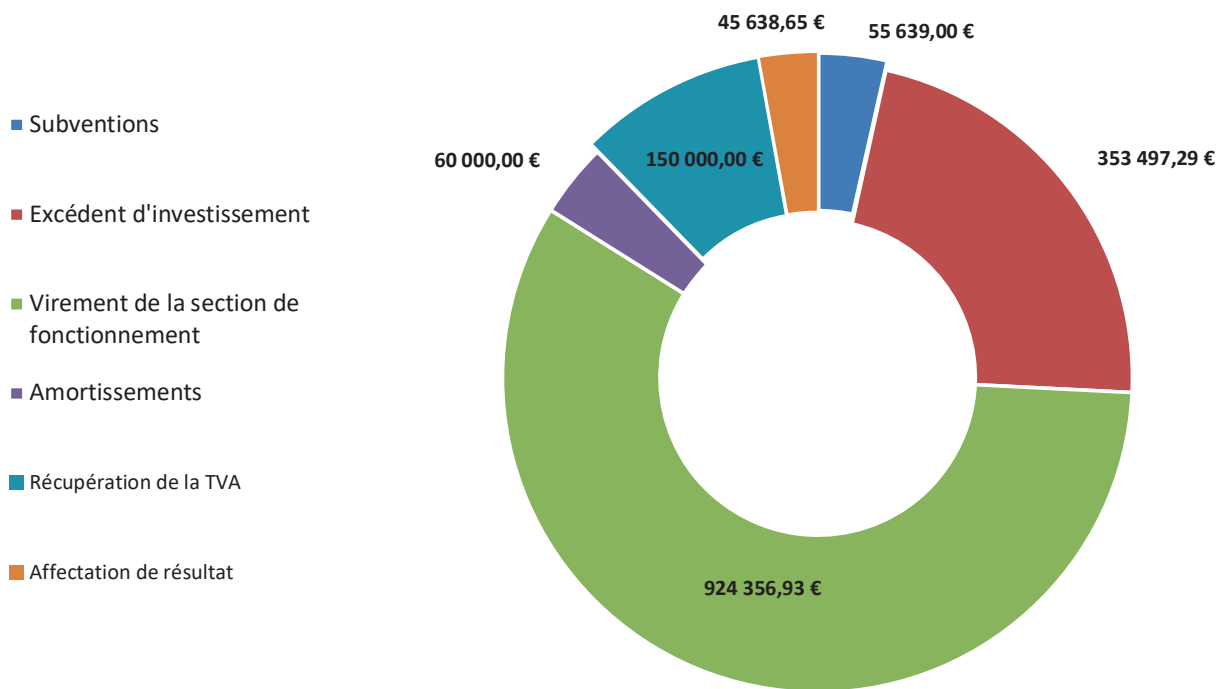

Dépenses "Investissement"

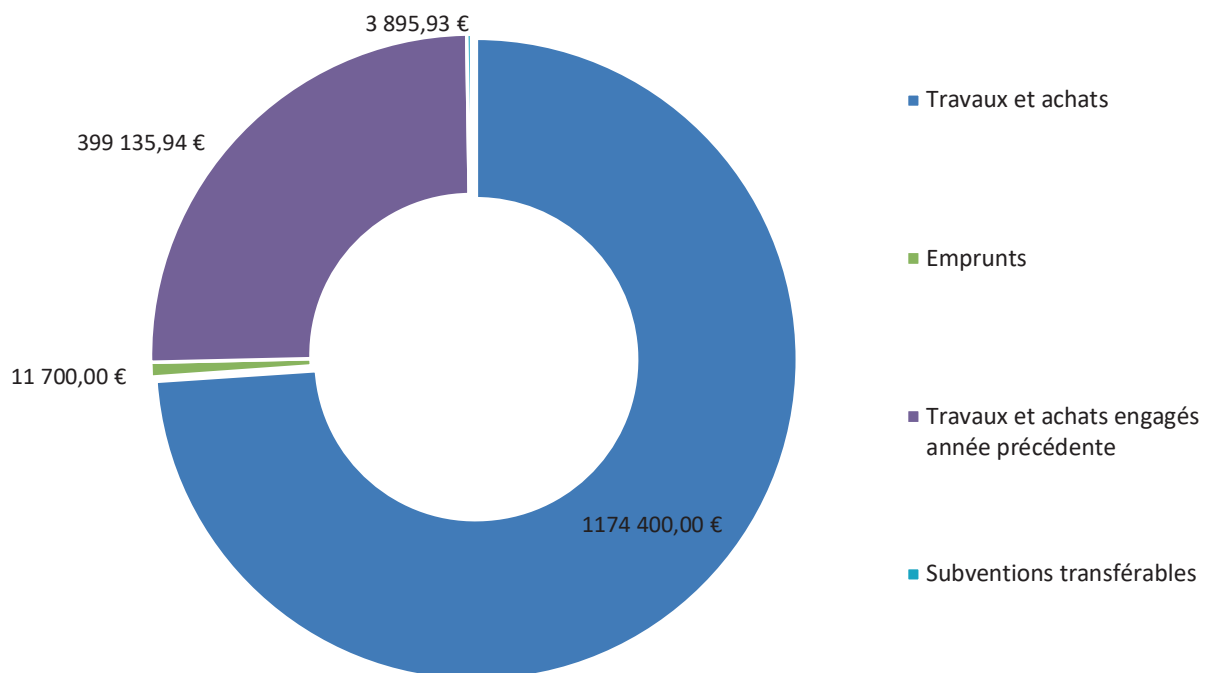

Dépenses d'investissement : 1 589 131,87 €uros

GAZETTE MEREAU

ÉCOLE :



240 enfants sur 11 classes

DIRECTRICE : Madame CHENON Carole Tél : 02 48 52 82 78

HORAIRES : lundi – mardi – jeudi – vendredi

Ecole : matin 08h30 - 12h00 / après-midi 13h20 – 16h10

Garderie : matin 07h30 – 08h30 / après-midi 16h10 – 18h30



SOUTIEN SCOLAIRE :

Avec Prof Express, la municipalité propose un soutien scolaire sans frais à tous les Marologiens et affirme ainsi son engagement en faveur de l'éducation.

Accessible par téléphone et par internet pour les élèves du CP à BAC +2, ce service, assuré par des enseignants certifiés de l'Education Nationale, est proposé pour accompagner la réalisation des devoirs à la maison, favoriser l'apprentissage, développer la confiance.

www.soutienscolaire-mereau.com



CENTRE DE LOISIRS:



Le centre de loisirs sera ouvert du 10 au 28 juillet de 07h30 à 18h30 pour les enfants de maternelle au CM2. José SAMPAIO sera le directeur accompagné de 8 animateurs. Le dossier d'inscription est en ligne sur notre site internet et à déposer à la Mairie avant le 1^{er} jour de présence.

CCAS

Un grand merci à tous les membres du C.C.A.S. (élus et bénévoles) qui sont sollicités dans certaines actions sociales dont l'intérêt va directement aux habitants de la Commune.

529 colis distribués pour NOEL 2022

210 repas servis dans une ambiance chaleureuse le 05 AVRIL 2023

Un voyage est prévu en septembre 2023 (date à déterminer)

POSTE :

Permanence bureau de poste :

02.48.52.80.47

du **lundi au vendredi de 13h30 à 15h00** et le **samedi 10h00 à 11h30**



PAROISSE :

Notre-Dame de la Fraternité comprend les communes de Lury, Cerbois, Chéry, Lazenay, Limeux, Massay et Méreau.

La messe en l'Eglise de la Commune a lieu **le deuxième dimanche de chaque mois à 11h15.**



TARIF LOCATION SALLE DES FÊTES : (AVEC TABLES RECTANGULAIRES ET CHAISES)

		<u>Hors Commune</u>	<u>Habitants de Méreau</u>
Les 2 salles pour banquet, mariage	1 jour	500 €	320 €
	2 jours	750 €	510 €
Les 2 salles : bal, spectacle vente et exposition	1 jour	680 €	430 €
	2 jours	950 €	610 €
Pour les associations	1 jour		230 €
Location petite salle	1 jour	300 €	190 €
	2 jours	510 €	290 €

Location des tables rondes : 150 €

Remise des clés le vendredi après 17 h : 100 €

Caution pour les dégâts : 1 500 €

Caution pour le ménage : 500 €



Une pénalité de 200 € sera demandée en cas d'annulation dans un délai inférieur à 1 mois avant la date de location. Si les locataires annulent dans un délai inférieur ou égal à une semaine, la totalité du montant de la location sera due.

TRAVAUX

Voirie ALNAY, bordures de trottoirs, trottoirs et renouvellement de chaussée : montant 505 000 €

Aménagement longère rue de l'Eglise en salle des associations : montant 150 000 €

Réhabilitation de la grange à l'angle des rues de St Martin et de l'Eglise : montant 120 000 €

Frais d'étude nouvelle station d'épuration : montant 80 000 €

Extension Columbarium : montant 9 000 €

Extension parking pépinière d'entreprises : montant 15 000 €



COMMUNAUTE DE COMMUNES :

Compétences de la Communauté de Communes Cœur de Berry :

Voirie communautaire – Petite enfance – Jeunesse – Gestion des déchets – Assainissement non collectif (SPANC) – Fibre optique – Equipements sportifs – Patrimoine tourisme – Culture – Action sociale communautaire - Développement économique.

Un agent de développement économique est à votre disposition pour :

Accompagnement des entreprises - Conseil et suivi des porteurs de projets - Recherche de financements et mise en place d'actions économiques.

Vous avez un projet, contactez :



Communauté de Communes Cœur de Berry

13 rue de Tours – 18120 LURY SUR ARNON

Courriel : cœurdeberry@orange.fr

Tél : 02 48 51 13 73

DÉCHÈTERIE INTERCOMMUNALE - COLLECTE DES DÉCHETS :

ROUTE DE QUINCY - LIEU DIT LES USAGERS 18120 – LURY SUR ARNON - TEL : 02 48 51 73 82

Horaires d'ouverture : du lundi au vendredi de 09h00 à 12h20 et de 13h30 à 17h20

Le samedi de 08h00 à 12h20 et de 13h30 à 16h50

Les déchets acceptés : le mobilier usagé, les ampoules et les lampes, les déchets d'équipements électriques et électroniques, les déchets ménagers spéciaux, les vêtements, le verre, le papier, les batteries, les radiographies, les pneus, les capsules de café NESPRESSO, les cartouches d'encre, les piles et les batteries.

Point de collecte Emmaüs où vous pouvez déposer des objets divers réutilisables ou recyclables.

UN BADGE D'ACCES EST OBLIGATOIRE

La collecte des déchets sur notre Commune a lieu chaque mardi, si le lundi est férié, la collecte est le mercredi.

Très prochainement les sacs jaunes seront remplacés par des bacs jaunes.

DECHETS dans le bac jaune : Les cartons, les papiers, les bouteilles en plastique, les boîtes de conserves, les briques alimentaires, les aérosols, les canettes en aluminium, les barquettes (même celles en polystyrène), les pots de yaourt ou crème fraîche (sauf en verre), les tubes de dentifrice, les films et sachets en plastique, les gourdes de compote, les capsules de café, les emballages salle de bain, les sacs et sachets surgelés...

Il est inutile de laver les emballages, il suffit de bien les vider.



PIEGEAGE NUISIBLES (RAGONDINS, ...) :

Pour la lutte contre les nuisibles, deux piègeurs agréés sont à votre disposition sur la Commune :

Mr SABARD Michel Tél 06 42 19 14 24

Mr GOURIN René Tél 06 81 54 96 87

APPLICATION ILLIWAP:



N'hésitez pas à télécharger l'application gratuite illiwap qui est une application citoyenne de référence sur le territoire français. Avec illiwap, vous vous informez en temps réel sur les actualités Marologiennes.

<https://www.illiwap.com/fr>



OBJETS TROUVÉS - PERDUS :

Vous avez perdu ou trouvé un objet, contactez la Mairie qui centralise les objets trouvés, vous pourrez ainsi le retrouver ou rendre service à son propriétaire.

GAZETTE MEREAU**TRANSPORT REMI :****0 800 778 621**LIGNE REGULIERE U :

VIERZON – ISSOUDUN

Jours de circulation (sauf fériés)

		L-M-Me-J-V	L-M-Me-J-V	L-M-Me-J-V	Samedi
VIERZON	Gare SNCF	09h38	12h15	18h22	12h15
MEREAU	Mairie	09h55	12h27	18h34	12h27
LURY	Place de l'église	10h00	12h32	18h39	12h32
ISSOUDUN – VIERZON					
LURY	Place de l'église	07h04	11h32	13h37	07h04
MEREAU	Mairie	07h15	11h43	13h48	07h15
VIERZON	Gare SNCF	07h27	12h00	14h00	07h27

Fonctionne toute l'année

Fonctionne uniquement en période scolaire (hors vacances scolaires)

SERVICES DE PROXIMITÉ :

Un Service de Proximité

Avec la ligne n° 19-1 de votre domicile au centre de Vierzon.

Le mercredi : arrivée 15h au FORUM de Vierzon – retour 17h30 à votre domicile

Le samedi : arrivée 09h au FORUM de Vierzon – retour 11h à votre domicile

L'heure d'enlèvement à votre domicile est communiquée par les transports REMI la veille du déplacement.

Pour bénéficier de ce transport à la demande, il vous suffit de joindre la centrale de réservation au

0 806 703 333 que vous pouvez contacter avant 17h la veille du transport.

Le service est assuré par des véhicules au transport des personnes à mobilité réduite, handicapées, malvoyantes et non voyantes.

Tarif : **3 Euros du voyage**, règlement au chauffeur.**CARTE D'IDENTITÉ ET PASSEPORT :**

Communes du Cher pouvant délivrer les cartes d'identité et les passeports :

Vierzon : 02 48 52 65 48 – Bourges : 02 48 50 70 97 – Saint Doulchard : 02 48 23 52 52

Mehun sur Yèvre : 02 48 57 30 25 – Saint Florent sur Cher : 02 48 23 50 01 – Léré : 02 48 72 60 01

Aubigny sur Nère : 02 48 51 50 00 – Sancergues : 02 48 72 70 42 – Culan : 02 48 56 64 41

Saint Amand Montrond : 02 48 63 83 00 – Lignières : 02 48 60 00 18

Châteauneuf sur Cher : 02 48 60 63 84 – Dun sur Auron : 02 48 66 64 20

La Guerche sur l'Aubois : 02 48 74 58 11

PERMIS DE CONSTRUIRE :

Pour toutes constructions, agrandissements et clôtures, il est nécessaire de faire une demande en deux exemplaires papier à la Mairie ou de transmettre le dossier par mail au format PDF à :

urbanisme.mereau@orange.fr

Désormais vous pouvez déposer votre dossier en ligne :

<https://saasweb.oci-urbanisme.fr/NetADS/sve/SIRDAB18/>

Il suffit de créer un compte personnel qui servira à chaque demande, ce qui représente un gain de temps dans le traitement de votre dossier.

MAISON DÉPARTEMENTALE D'ACTION SOCIALE :

GAZETTE

La Maison départementale d'action sociale vous propose un service de proximité, répondant au mieux à vos besoins, en matière sociale et médico-sociale : (suivi médical – soutien à la parentalité – protection des mineurs et des majeurs vulnérables – accès aux droits ...)

Ouverture du lundi au vendredi de 09h00 à 12h00 et de 14h00 à 17h00 - **Fermeture le mardi matin**

Pour prendre rendez vous avec une assistante sociale :

Maison départementale d'action sociale ouest

3 rue Claude Chevalier – 18100 VIERZON – Tél : 02 18 15 73 00

Antenne de Mehun sur Yèvre : 14 rue Agnès Sorel Tél : 02 48 25 23 30



MAISON DE JUSTICE ET DU DROIT :

Une maison de justice est principalement dédiée à la résolution de petits conflits civils ou pénaux et fournit des informations sur les différentes procédures à suivre.

Elle offre **à titre gratuit** des services et des compétences facilitant l'accès aux informations pratiques et la consultation juridique.

Maison de la Justice et du droit :

4 rue de Stalingrad – 18100 VIERZON Tél : 02 48 52 18 01

Pour mieux répondre à la demande de ses usagers, la M.J.D. lance un appel à bénévoles pour la mission conciliation : contacter la M.J.D. 02 48 52 18 01

AIDE À LA PERSONNE :

SSIAD

Association Service de Soins Infirmiers à Domicile

Tél : 02 48 51 95 56

PRESENCE VERTE

1^{er} service de téléassistance en France, acteur de solidarité autour des personnes âgées à domicile

Tél : 02 48 23 06 82

FACILAVIE

Association d'aide et de soins à domicile du Cher, aide à la personne, portage de repas

Tél 02 48 23 06 70

COLOCATION POUR PERSONNES AGEES : AGES ET VIE

Avec auxiliaires de vie sur place 24h/24

14 rue de l'Eglise 18120 MEREAU Tél : 03 81 25 08 23

RESIDENCE SENIOR MARPAHVIE DE MEREAU :

Maison d'accueil pour personnes adultes handicapées

4 rue d'Autry 18120 MEREAU Tél : 02 48 51 46 52

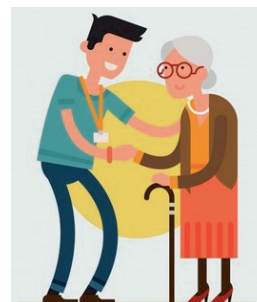

SENIORS : ATTENTION AUX ARNAQUES :



Les arnaques et escroqueries sont quotidiennes et les personnes âgées sont une cible de choix.
Les conseils pour les éviter :

AU DOMICILE : équiper sa porte d'un entrebâilleur, ne pas laisser entrer d'inconnus sans avoir exigé une carte professionnelle, mêmes s'ils portent un uniforme, en cas de refus ou de doute, ne pas les laisser pénétrer votre domicile.

SI LA PERSONNE EST A L'INTERIEUR : ne pas la quitter des yeux, solliciter la présence d'un voisin, ne pas communiquer ses coordonnées bancaires ni l'emplacement de son argent ou de ses bijoux.

AUTRES SITUATIONS : en cas d'appel téléphonique ou d'E-MAIL suspect d'une personne se faisant passer pour un proche, prétexter la rappeler ultérieurement puis vérifier la situation auprès de ses proches. Supprimer tous les E-MAILS louches, ne jamais communiquer ses coordonnées et mots de passe.

ARNAQUES AUX TRAVAUX DANS L'HABITAT :

Après signature d'un devis proposé à domicile par un démarcheur ou en cas de vente à distance, vous disposez d'un délai de 14 jours de réflexion pendant lequel vous pouvez revenir sur votre accord. De plus, aucun paiement, sous quelque forme que ce soit, ne peut vous être réclamé avant l'expiration du délai de rétractation.

Pour tous renseignements, appeler le numéro vert **INFO ESCROQUERIES 0805 805 817**. Pour éviter tous risques, faire le 17 en cas de suspicion.

VÉGÉTATIONS DÉBORDANTES:

N'OUBLIEZ PAS DE COUPER VOS HAIES. Nous constatons régulièrement que des plantations (haies, arbustes, arbres ...) plantés dans des propriétés privées débordent sur le domaine public. Nous vous rappelons que la taille des végétaux en bordure de voie publique est de la responsabilité du propriétaire.

HORAIRES TONTE :

LES JOURS OUVRABLES : de 08h30 à 12h00 et de 14h30 à 19h30

LES SAMEDIS : de 09h00 à 12h00 et de 15h00 à 19h00

LES DIMANCHES ET JOURS FERIES : de 10h00 à 12h00 **interdit l'après-midi**

En cas de non- respect de ces horaires vous vous exposez à 68 € d'amende.



FEUX (FUMÉE ET MAUVAISES ODEURS) :

Il est INTERDIT sur l'ensemble de la Commune de brûler des déchets ménagers, de chantiers ou verts (végétaux secs ou humides), **que ce soit avec incinérateur ou à l'air libre.**

En cas de non-respect, une contravention allant jusqu'à 450 € peut être appliquée.



DEJECTIONS CANINES:

Si vous avez un compagnon à quatre pattes, il est obligatoire de ramasser les déjections que son animal abandonne sur tout le domaine public communal.

La Commune a installé des distributeurs de sacs papiers à la salle des fêtes, au city stade et sur le parking du cimetière.

La Mairie a pris un arrêté pour infliger une amende d'un minimum de 68 € en cas de non-respect de l'interdiction.

GAZETTE MEREAU

GENDARMERIE - OPÉRATION TRANQUILLITÉ VACANCES :

Contre les cambriolages, le bon réflexe.

Vous vous absentez, faites surveiller par les services de Gendarmerie.

Informations et inscriptions auprès de votre brigade de Gendarmerie, pour gagner du temps,

Remplissez le formulaire : www.interieur.gouv.fr

Coordonnées de la Gendarmerie de Lury sur Arnon :

5 rue du Presbytère Tél : 02 48 53 03 70

Horaires d'ouverture : mercredi de 08h00 à 12h00 – vendredi de 14h00 à 18h00

ALERTE CAMBRIOLAGE :

Vous êtes victime ou témoin d'un cambriolage : **COMPOSEZ LE 17**

Opposition : carte bancaire **0 892 705 705** – chéquier **0 892 68 32 08**

Blocage téléphones portables :

- * Bouygues télécom : **0 800 29 10 00**
- * Free mobile **32 44**
- * S F R **10 23** – Orange **0 800 100 740**



CONSEILLER NUMÉRIQUE :

Un conseiller numérique est un professionnel formé pour accompagner les Français et Françaises dans leur volonté de devenir autonomes dans leurs usages numériques au quotidien.

Par des suivis individuels et des ateliers collectifs, il veille à ce que chaque personne progresse, en fonction de ses besoins, dans le maniement des outils et usagers numériques.

Pour prendre rendez-vous avec un conseiller numérique :

Contactez la Maison Départementale d'Action Sociale

02 18 15 73 00 pour Vierzon et **02 48 25 23 30** pour Mehun sur Yèvre

ARBRE DE NOËL :

Le spectacle de Noël, organisé par la Mairie, est prévu **le 08 décembre à partir de 18h00** pour tous les enfants de la Commune. La remise des cadeaux se fera après le spectacle pour les enfants nés entre 2017 et 2022.

MARCHÉ DE NOËL :



L'association LES PETITS PRINCES et la MAIRIE organisent **un marché de Noël** le **samedi 09 décembre** à partir de **11h00** **place de la Mairie** avec divers stands et animations, manèges, musiciens, clowns, tombola, coin buvette et restauration rapide.

DECORS DE NOËL :

Les décorations lumineuses, organisées et installées par le Conseil Municipal, seront face à la Mairie à compter du **06 décembre 2023**.

L'inauguration aura lieu le samedi 09 décembre à partir de 18h00 suivi d'un pot de l'amitié.

FIBRE CHEZ VOUS:

Grâce à l'action publique de vos collectivités, la fibre optique est arrivée chez vous.
Pour passer à la vitesse de la fibre :

- ⇒ Tester son éligibilité sur le site : www.berryfibreoptique.fr
- ⇒ Choisir une offre chez un des fournisseurs d'accès à Internet partenaires du réseau public



L'abonnement déclenche le raccordement de l'habitation au réseau
Le raccordement suit le même chemin que la ligne téléphonique en aérien ou souterrain
Des infos supplémentaires ? des questions ? un seul numéro **02 45 45 00 30**

HÉBERGEMENTS SUR LA COMMUNE :

- HOTEL LA MIRE – 11 avenue de Châteauroux Tél : 02 48 53 05 46
- CHAMBRES D'HOTES—Mme M. PARENT 54 Chemin blanc 02 48 71 11 56
contact@lebrioudautry.fr
- LA CABANE AU FOND DU JARDIN – 54 chemin blanc – Tél : 02 48 71 11 56
- LA CHAMBELLERIE - n° 23 lieu-dit la Chambellerie
Tél : 02 48 52 80 35 – 07 87 67 05 05 ab.thaens@wanadoo.fr
- LE MOULIN DE CHEVILLY – lieu-dit Chevilly, n° 2 allée des vallées – Tél : 08 26 04 01 18
- L'ÉCURIE – n° 3 lieu-dit la Boirie – Tél : 02 48 48 00 18 – réservation@ad2t.fr
- L'ÉTABLE – n° 3 lieu-dit la Boirie – Tél : 02 48 48 00 18 – reservation@ad2t.fr



ACTIVITÉS AGRICOLES SUR LA COMMUNE :

- **S.C.E.A. DE L'ARNON** – culture de céréales (M. ERIC BRULANT)
Château d'Autry, rue du moulin - Tél : 06 60 52 16 38 - ericbrulant@gmail.com
- **S.C.E.A. DE LA BOIRIE** – culture de céréales (MELANIE THAENS et ROMAIN THAENS)
N° 4 lieu-dit la Boirie – Tél : 07 82 49 91 12 – legrenierdelaboirie@gmail.com
- **GAEC BONET** – culture de céréales, élevage de vaches laitières et vaches à viande
20 rue d'Alnay – Tél : 02 48 52 80 11 – Pascal 06 80 55 27 75 – gaec.bonet@orange.fr
- **GAEC DOMAINE DE CHEVILLY** – viticulture et grande culture (Mme et Mrs LESTOURGIE)
52 rue de Chevilly – Tél : 02 48 52 80 45 – domaine.de.chevilly@orange.fr
- **LA FERME DU MONTET** – culture de céréales (M. CORDAILLAT)
N° 4 lieu-dit le Montet – Tél : 02 48 52 83 48 – fermedumontet@orange.fr
- **CAROLINE THAENS** – culture de céréales – viticulture
N° 3 lieu-dit la Boirie – Tél : 02 48 52 80 35 – caroline-thaens@hotmail.fr
- **STEPHANE THAENS** – culture et élevage bovin limousin
N° 1 lieu-dit Putiau – Tél 02 48 52 89 14 – sthaens@terre-net.fr
- **AMY O'REILLY** – viticulture
N° 1 lieu-dit la Boulaye – Tél : 06 71 90 95 70 – amyhtou@hotmail.com
- **LES ABEILLES DU BERRY** – Apiculteur Producteur de miel
M. Benoit SABARD Tél : 06 60 12 95 75 - Les Abeilles du Berry | Facebook



PLAN DE MEREAU

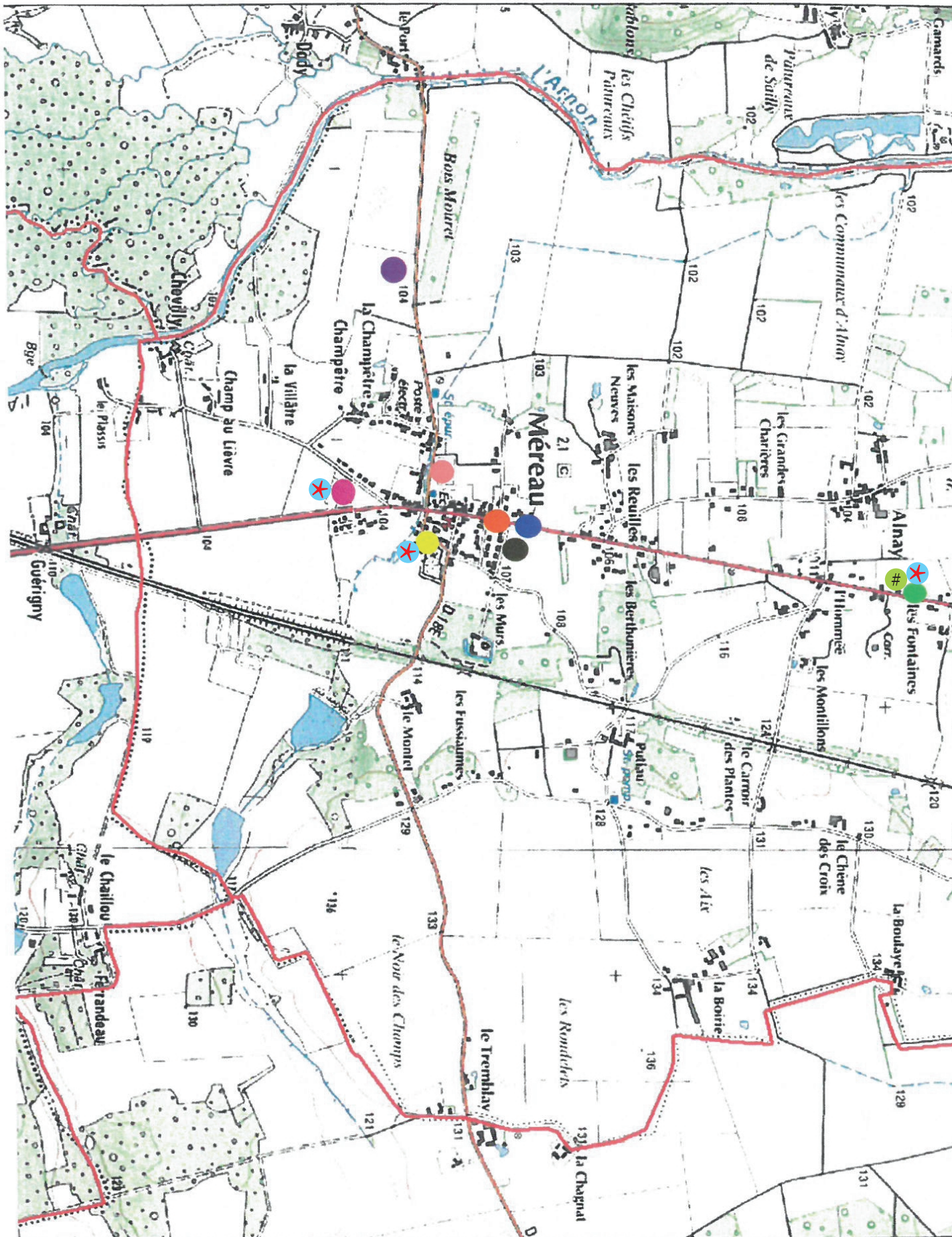

- | | | | |
|---|--|--|---|
| ● Mairie | ● Salle des Fêtes | ● Place du Marché | ● Stade de Foot-Aire de jeux |
| ● Ecole | ● Zone industrielle | ● Eglise - Cimetière | ✕ Bennes à verre |
| ● Centre technique | ● Gymnase | ● City-stade | # Bennes à vêtements |



ASSOCIATIONS MAROLOGIENNES :

- | | |
|---|--|
| - Aéro-club 18 : Mme JALLERAT 06 81 22 73 74 | - Passion peinture : Mme SCHNEIDER 02 48 52 80 92 |
| - Association Sportive Marolienne :
Mme MEUNIER 06 29 43 49 00 | - Tarot Loisirs Méreau : M. FOUGERE 06 29 90 20 82 |
| - Club joie de vivre : Mme TRUCHOT 02 48 75 78 14 | - Tennis Club Méreau : M. PIGEONNEAU 06 41 58 93 21 |
| - Comité de chasse : M. AUDEBERT 06 50 36 15 28 | - USA Lury-Méreau : M. LIMOGES 06 59 94 93 85 |
| - Comité Saint Vincent : M. LESPINASSE 02 48 75 44 37 | - USM section vélo : M. GIRAUDON 02 48 52 81 82 |
| - Comité des fêtes : M. SABARD 06 42 19 14 24 | - Les Amis du Briou d'Autry : M. MILLET 02 48 71 30 05 |
| - F N A C A : Mme YARDIN 02 48 71 58 15 | - WILD'DANCE : M. PERRIN 07 82 69 22 00 |
| - Les baladins de l'Arnon : (Association en veille) | - VERD'AZUL : M. CHARPENTIER 06 75 25 71 74 |
| - Les Petits Princes : M. CIRET 06 63 49 89 81 | - ZSQUASH : M. DIAS 06 72 22 55 08 |
| - Méreau Badminton Club : M. ROBINEAU 06 46 28 67 90 | |
| - Méreau Equitation : Mme PLASSON Lucie 06 72 25 79 67 | |
| - Méreau ULM Chemin Blanc M. SAVIGNAT 06 82 87 77 34 | |
| - Modèle Air Club : M. MAZELIER 06 14 35 37 78 | |
| - Passion florale : Mme BERTON 02 48 52 82 95 | |



MANIFESTATIONS 2022 - 2023 :

U.S MEREAU VELO :

- DIMANCHE 18 JUIN 2023** : rando Cyclo à partir de 07h30 (salle Chambord à Lury-sur-Arnon) Ouverte à tous
- DIMANCHE 29 OCTOBRE 2023** : rand'automne VTT 22,35 et 55 km à partir de 08h30 (gymnase) Ouverte à tous
- DIMANCHE 17 DECEMBRE 2023** : Randonnée pédestre de Noël à partir de 07h30 au gymnase 9, 15 et 22 km
- DIMANCHE 25 FEVRIER 2024** : compétition VTT étang de Sailly – départ à partir de 14h15
- LUNDI 1^{er} AVRIL 2024** : 45^{ème} prix du lundi de Pâques Z.I. de la Garenne Course UFOLEP départ à partir de 14h15

CLUB JOIE DE VIVRE :

OUVERTS A TOUT PUBLIC

- JEUDI 06 JUILLET 2023** à 19h00 : repas dansant salle des fêtes
- DIMANCHE 15 OCTOBRE 2023** à 15h00 : thé dansant salle des fêtes animé par Pascal THOMAS
- JEUDI 14 DECEMBRE 2023** à 12h00 : repas dansant de Noël salle des fêtes animé par Sylvie FUTRAK
- MERCREDI 1^{er} MAI 2024** à 15h00 : thé dansant salle des fêtes animé par Pascal THOMAS

COMITE SAINT-VINCENT :

Samedi 3 février 2024 : dîner dansant salle des fêtes

COMITE DES FETES :

- DIMANCHE 12 NOVEMBRE 2023** : bourse aux vêtements
- DIMANCHE 11 FEVRIER 2024** : bourse aux vêtements

LES JEUNES AGRICULTEURS :

SAMEDI 23 SEPTEMBRE 2023 : Les Rurales Folies face à la salle des fêtes

FETE DE LA VANNERIE : Avril 2024 1er Weekend des vacances scolaires

LES PETITS PRINCES :

- SAMEDI 20 JANVIER 2024** : soirée tartiflette
- SAMEDI 16 MARS 2024** : Loto
- DIMANCHE 07 AVRIL 2024** : Rando + fromagerie

MAIRIE et PETITS PRINCES

DIMANCHE 09 Juin 2024 : Brocante du village

ENTREPRISE MAROLOGIENNES :

• AGENCEMENT MAGASINS :

ROUX AGENCEMENT

ZI de la garenne - 3 avenue du Val d'Arnon

18120 - Méreau

Port : 06.70.75.64.77

SAVIGNAT AGENCEMENT

37 bis avenue de bel air

18120 - Méreau

Tél : 02 48 75 79 49 – Port : 06 82 87 77 34

VITR'IN

Les Caillotières – 39 rue des Terres Mortes

18120 - Méreau

Port : 06 11 48 56 13

• AUTOMOBILE

ALPHA AUTO

1bis chemin des grandes noues fontaines - 18120 - Méreau

Port : 07 50 51 77 64

GARAGE DE LA GARENNE

ZI de la Garenne – 21 Avenue Georges de Saint Sauveur

18120 - Méreau

Tél : 02 48 75 38 55 - Fax : 02 48 75 03 26

JACQUES MORAUD NEGOCIANT AUTO

46 Avenue de Vierzon 18120 - Méreau

Tél : 02 48 75 82 07 – Port : 06 70 91 74 36

MIAMI CARS

ZI de la Garenne – 12 Avenue Georges de Saint Sauveur

18120 - Méreau

Tél : 09 70 96 00 60

NB AUTOMOBILES

Mécanique générale - Achat - revente de véhicules

37 bis Avenue de bel air - 18120 MEREAU

Tél : 06 64 59 31 86

THERET/PIROT

9 Avenue de Châteauroux 18120 - Méreau

Tél : 02 48 52 91 20

VIERZON Centre Auto Eric BOURREAU

Spécialiste Volkswagen – 8 avenue de Châteauroux

18120 - Méreau

Tél : 02 48 83 03 03

• BATIMENT

ABDERRAHIM Jammi (serrurier & dépanneur ...)

18120 - Méreau

Port : 07 61 27 77 66

A. B. P. C. (armatures pour beton – préfa-beton)

ZI de la Garenne – 25 Allée du pré Gaudré

18120 - Méreau

Tél : 02 48 75 10 80 – Fax : 02 48 75 22 73

ARTEC (électricité – pose antennes)

ZI de la Garenne – 1 impasse René BISSON

18120 - Méreau

Tél : 02 36 55 50 01

BIOSTEP Sarl (assainissement et vidange)

64 Avenue des Reuilles

18120 - Méreau

Tél : 02 48 71 08 25 – Fax : 09 70 60 56 09

Port : 06 98 24 94 29

BTP ENVIRONNEMENT

Enrobé, assainissement, maçonnerie & ventes de

15B allée des Montillons

18120 - Méreau

Port : 07.80.99.65.03

CB BATIMENT (maçonnerie – tous travaux de bâtiment)

80 Avenue de bel air

18120 - Méreau

Tél-Fax : 02 48 52 82 70 – Port 06 30 35 62 85

Construction HOUPERT (maçonnerie - tous travaux bâtiments)

4 Bis Allée du Château d'Autry

18120 - Méreau

Port 07.61.11.78.94

DAVID DECORATION (peinture revêtement)

Allée des Vignes du Briou

18120 - Méreau

Tél : 02 48 71 79 97 – Port : 06 62 70 47 89

DSF DOMOTIQUE (fermetures et automatismes)

6, allée de l'Homnée

18120 - Méreau

Tél : 02 48 71 92 21 - Port : 06 88 31 14 48

ENTREPRISE MAROLOGIENNES :

• **BATIMENT suite**

Etablissement FERREIRA Antonio (plombier chauffagiste)

9 Ter Impasse des Genêts

18120 - Méreau

Port : 06 23 54 34 85

Etablissement PERRIAULT (plomberie-chauffage-climatisation-électricité)

8 Impasse du Beugnon

18120 - Méreau

Port : 06 66 25 89 64

ETC ETANCHEITE (étanchéité – bardage – couverture)

ZI de la Garenne – 14 Avenue Georges de Saint Sauveur

18120 - Méreau

Tél : 02 48 71 71 77 – Fax : 02 48 75 74 03

FDS RENOV (petite maçonnerie, placo, carrelage, ouvrier qualifié)

34 avenue des Reuilles

18120 - Méreau

Port : 07.64.07.08.98

HUDE Loïc (joint placo)

7 chemin du pré du château

18120 - Méreau

Tél/Fax : 02 48 52 88 31

J.F.C Valente / M. Jacquet Fabrice (maçonnerie - tous travaux de bâtiment)

4 allée des Caillotières

18120 - Méreau

Tél : 02 48 71 96 61

Port : 06 49 58 70 08

La Boutique du Menuisier (ouvertures-fermetures-isolation-cuisine-salle de

37 Avenue de Bel air, Bât 3-18120 - Méreau

Mr DA CUNHA Benjamin Tél 07 63 18 70 25

Mr TEIXEIRA Aurélien Tél 06 40 35 70 02

LES SENS DU BOIS (menuiserie traditionnelle bois intérieure & extérieure)

15 avenue georges de saint-sauveur

18120 - Méreau

port : 06 61 67 83 22

SARL SEBASTIEN QUINTAES (étanchéité - couverture - bardage)

13 Avenue Georges de saint sauveur

18120 - Méreau

Port : 07.63.05.15.52

SERI (électricité – réseaux informatiques)

ZI de la Garenne-29 Allée du pré Gaudré

18120 - Méreau

Tél : 02 48 75 70 32

SOCIETE NOUVELLE D. BAILLY (climatisation)

ZI de la Garenne – 8 allée du pré Gaudré

18120 - Méreau

Tél : 02 48 71 66 10

T.M.V (maçonnerie tous travaux de bâtiment) - Monsieur Valadier

25 Rue des terres mortes

18120 - Méreau

Port : 06.31.90.68.72

• **JARDINS & PAYSAGES - MULTI-SERVICES**

ESPACES VERTS L.C.

5, chemin du pré du château

18120 - Méreau

Tél-Fax : 02 48 75 27 34 – Port : 06 80 03 59 63

JMB MULTI-SERVICES

Blondeau Jean-Marie

1 Allée du château d'Autry

18120 - Méreau

Port : 07.61.39.44.51

JTC MULTI-SERVICES

M.Odeau Julien

18120 - Méreau

Port : 06.17.06.18.36

SOULAT Fabien

17 Résidence du Briou

18120 - Méreau

Port : 06.73.44.31.43

Place des
Entreprises

ENTREPRISE MAROLOGIENNES :

• ARTISANAT – CREATIONS

L'Atelier de Julie

Créatrice de gâteaux sur mesure

18120 - Méreau

Port : 07.81.89.02.79

• LOCATION – ENTREPOSAGE

SCI BV ENTREPOTS

44 avenue de bel air

18120 - Méreau

Tél : 06 43 66 17 50 – Port : 06 72 34 45 72

• MATERIEL AGRICOLE

Etablissement BERTHELIN et Fils

Zi de la Garenne – 1 Avenue René BISSON

18120 - Méreau

Tél : 02 48 75 46 91 – Fax : 02 48 75 59 23

• SPORT – LOISIRS

CENTRE EQUESTRE

Les Fussiaumes

18120 - Méreau

Port : 06 82 09 99 19

ESPACE ZEN ET FORME

Zi de la Garenne – 5 avenue Val d'Arnon

18120 - Méreau

Tél : 02 48 51 57 31

CROSSFIT MEREHOS

108 chemin blanc

18120 - Méreau

Port : 06 85 68 05 55

• MECANIQUE GENERALE - MECANIQUE DE PRECISION – OUTILLAGE

AEROMAX

Zi de la Garenne – 23 Avenue Georges de Saint Sauveur

18120 - Méreau

Tél : 02 48 71 90 91

DELAGE INDUSTRIE

Zi de la Garenne- 8 Avenue du Val d'Arnon

18120 - Méreau

Tél : 02.48.75.32.33

ETABLISSEMENT LASSERRE

Zi de la Garenne – 4 Avenue Georges de Saint Sauveur

18120 - Méreau

Tél : 02 48 75 12 93

MODELFORM

Zi de la Garenne – 2 Avenue René BISSON

18120 - Méreau

Tél : 02 48 71 91 74 – Fax : 02 48 71 95 48

M P M

Zi de la Garenne, Atelier Relais - 4 avenue du val d'Arnon

18120 - Méreau

Tél : 02 48 71 57 52

RUBIX CENTRE USINAGE (ex TOP FI)

Zi de la Garenne – 11 avenue Georges Saint Sauveur

18120 - Méreau

Tél : 02 48 75 87 87 – Fax : 02 48 75 28 78

SIPEM – MCSA

ZAC de la Garenne – 14 Allée du pré Gaudré

18120 - Méreau

Tél : 02 48 83 19 00 - Fax : 02 48 75 15 88

SOCIETE NOUVELLE TECH-OUTILLAGE

Zi de la Garenne – 10 allée du pré Gaudré

18120 - Méreau

Tél : 02 48 75 80 54 – Fax 02 48 75 81 18

S O M G

Zi de la Garenne – 6-8 avenue Georges de Saint Sauveur

18120 - Méreau

Tél : 02 48 75 39 61

• SERVICES

LES COUTURES D'YVELISE (prestations de couture)

16 Allée des Jagottes

18120 - Méreau

Port : 0,6.76.12.19.84

CENTRE ENSEIGNES SERVICES (fabricant-vente et

ZI de la Garenne – 27 Allée du pré Gaudré

18120 - Méreau

Tél : 02 48 75 69 30 – Fax : 02 48 75 27 02

CERFRANCE Alliance Centre (expert comptable)

ZI de la Garenne – 1 avenue du val d'Arnon

18120 - Méreau

Tél : 02 48 53 06 60

EMYHOME18 (services à la personne)

Mme JONARD ÉMILIE

Tél : 07 67 91 54 04

F I C FORMATION INCENDIE CONSEIL DU CENTRE (formation-sécurité-prévention-protection-matériel

ZI de la Garenne – 17 avenue Georges de Saint Sauveur

18120 - Méreau

Tél : 02 48 52 04 50 - Port : 07 60 69 11 44

MEDIAPOST (conseil en communication locale et

ZI de la Garenne – 1 avenue Georges de SAINT sauveur

18120 - Méreau

Tél : 02 48 65 90 20

MONDIAL BOX (location box particuliers &

ZI de la Garenne – 1 avenue du Val d'Arnon

18120 - Méreau

Tél : 06 30 47 98 39

PHOTOGRAPHE Sarah Agbodjan

18120 - Méreau

Port : 06 74 94 10 66

P.R.C. PLASTI RENOV DU CENTRE (prestation de services pour les surfaces alimentaires)

ZI de la Garenne – 7 avenue Georges de Saint Sauveur

18120 - Méreau

Tél : 02 48 71 22 60 - Fax : 02.48.71.19.13

SAFTI (conseil en immobilier)

Madame Sylvie Bellement

18120 Méreau

Port : 06.47.67.76.20

• SERRURERIE- METALLERIE - CHAUDRONNERIE

ETABLISSEMENT DERICE

ZI de la Garenne – 22 avenue Georges de Saint Sauveur

18120 - Méreau

Tél : 02 48 75 45 92

Entreprise Loeuillet

102 Chemin Blanc

18120 - Méreau

Port : 06.09.45.76.26



• EMBALLAGE

Etablissement HUARD CHARTRAIN

ZI de la Garenne – 19 Avenue Georges de Saint Sauveur

18120 - Méreau

Tél : 02 48 53 33 10

• TRANSPORT

TRANSPORT VINCON

44 avenue de bel air

18120 - Méreau

Tél: 02 48 51 39 41 – 09 67 72 39 41

• TRAITEMENT DE SURFACE

S.M.I.P.E.

18 avenue de bel air

18120 - Méreau

Tél : 02 48 75 00 14 - Fax : 02 48 71 09 93

• MAROQUINERIE

MOBILIS ENGINEERING

ZI de la Garenne – 25 avenue Georges de Saint Sauveur

18120 - Méreau

Tél : 02 48 83 18 00 – Fax : 02 48 71 96 41



LES COMMERCES :



Boulangerie—Pâtisserie
10 avenue des Reuilles
18120 MEREAU—02 48 52 80 48



Café du Bourg
12 avenue d'Issoudun
18120 MEREAU—02 48 52 83 00



CRE'ART Fleurs
2 avenue d'Issoudun
18120 MEREAU—02 48 52 25 65



Céréales à la ferme
La Boirie
18120 MEREAU—07 82 49 91 12



Coiffure Ysabel
12 avenue des Reuilles
18120 MEREAU - 02 48 52 81 65
06 64 72 91 63



Hôtel—Restaurant La MIRE
11 avenue de Châteauroux
18120 MEREAU—02 48 53 05 45

Stéphane THAENS, Vente de
colis de viande aux particuliers,
n°1 lieu dit Putiau :
02.48.52.89.14



Le Boudoir de Céline
18 avenue de Saint Sauveur
18120 MEREAU—02 48 75 24 30

LES COMMERCE AMBULANTS :

LE MARCHÉ DU JEUDI APRES-MIDI :

PRIMEUR : Charles TREMEAU 06 21 17 55 52

FROMAGERE : Iris VALIN 06 47 47 93 44

BOUCHER CHARCUTIER TRAITEUR : Jérôme NICAULT 06 16 70 33 41

POISSONNIER : Damien SALESSE 06 59 34 42 16



PIZZA REGIS : Mardi soir 06 33 38 03 27

SNACK Tacos : Jeudi soir 06 27 58 03 00

LE FOOD TRUCK Le lundi soir 07 69 35 34 82



MAISON D'ASSISTANTES MATERNELLES :

Ouvert du Lundi au Vendredi de 07h00 à 18h00. L'accueil des enfants de 2 mois à 3 ans par les 2 assistantes maternelles : Ouzna & Cindy— 8 avenue de Châteauroux 18120 MEREAU

Tél : 07.82.19.30.54

CRÈCHE :

Micro-crèche - Les bébés d'Or

Allée des blés d'Or - 18120 MEREAU

Tél : 02.48.53.12.55

Capacité d'accueil : **10 enfants**



Accueil des enfants : de 2 mois et demi à la veille de leur 6e anniversaire

Horaire d'ouverture : du lundi au vendredi de **07h30 à 18h30**

Service inclus : repas, lait, couches et produits de soin fournis.

<http://inscription.creche-attitude.fr/mereau>

LES ÉQUIPEMENTS SPORTIFS DE MÉREAU :

Equipements fixes :



City Stade :



Terrain multi-sports :



Gymnase :



Stade de Foot :



Terrains de Tennis :





SANTÉ :

Médecin : 02.48.71.49.42

Dr Micor
2 Rue De L'Arnon, 18120 Méréau.

Rhumatologue :

Docteur HABIS
3 avenue Georges de St Sauveur
ZI de la garenne—18120 MEREAU
Rendez vous sur DOCTOLIB



Pneumologue :

Docteur YACOUB
5, avenue Georges de St Sauveur
ZI de la Garenne – 18120 MEREAU
Rendez-vous au 02 48 75 44 04
ou sur DOCTOLIB

Pharmacien : 02.48.71.48.44

M. Henry
70 Avenue de Vierzon,
18120 MEREAU



Cabinet Infirmières : 02.48.75.05.29

16 Avenue d'Issoudun, 18120 Méréau
Mme Roux Mme Gomme
Mme Leconte Mme Oger

Kinésithérapeute : 02.48.75.06.41

16 Avenue d'Issoudun, 18120 Méréau
Mme Defauw
Mme Besnard

Ostéopathe : 02.48.71.67.81 M. Roszyk

9 Av. Georges de Saint-Sauveur, 18120 Méréau

Cabinet dentaire : 3 dentistes 02.48.71.20.07

16 Av. Georges de Saint-Sauveur, 18120 Méréau

- M. Alessi
- M. Nourrit
- M. Bouroubi

Podologue pédicure : 02.48.75.62.67

18 Av. Georges de Saint-Sauveur, 18120 Méréau

- Mme Lebrun
- M.Cousin

Dermatologue :

Dr Bateau
50 Av de Vierzon-18120 Méréau
Sur rendez-vous au 02.48.52.71.02

Esthéticienne / Institut de beauté :

02.48.75.24.30
Le boudoir de Céline
18 Avenue Georges de Saint-Sauveur

**Psychologue clinicienne—Thérapeute EMDR
Enfants-Adolescents-Adultes**

Stéphanie GIRAUDON -Tél : 07 67 95 25 04
16 Av. d'Issoudun, 18120 Méréau

